



Общество с ограниченной ответственностью

«Регион-Проект Групп»

(ООО «РЕГИОН-ПРОЕКТ групп»)

г. Санкт-Петербург, пр-т Обуховской Обороны, д. 138, корп. 2, литера А, 399
тел.: (812) 620-14-86; e-mail: RPgroup2013@yandex.ru

Регистрационный № 9 от 12.04.2019 г.

Ассоциация проектировщиков «Проектирование автодорог и инфраструктуры»
№ СРО-П-168-22112011

Заказчик – ООО «ЛУКОЙЛ-Коми» ТПП «ЛУКОЙЛ-Ухтанефтегаз»

**СТРОИТЕЛЬСТВО И РЕКОНСТРУКЦИЯ ТРУБО-
ПРОВОДОВ ПАШНИНСКОГО НЕФТЯНОГО МЕСТО-
РОЖДЕНИЯ (14 ОЧЕРЕДЬ)**

ДОКУМЕНТАЦИЯ ПО ПЛАНИРОВКЕ ТЕРРИТОРИИ

Проект межевания территории

08-02-2НИПИ/2023-ПМТ

Санкт-Петербург, 2024

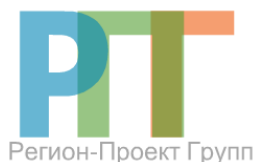

Общество с ограниченной ответственностью

«Регион-Проект Групп»

(ООО «РЕГИОН-ПРОЕКТ групп»)

г. Санкт-Петербург, пр-т Обуховской Обороны, д. 138, корп. 2, литера А, 399
тел.: (812) 620-14-86; e-mail: RPgroup2013@yandex.ru

Регистрационный № 9 от 12.04.2019 г.
Ассоциация проектировщиков «Проектирование автодорог и инфраструктуры»
№ СРО-П-168-22112011

Заказчик – ООО «ЛУКОЙЛ-Коми» ТПП «ЛУКОЙЛ-Ухтанефтегаз»

СТРОИТЕЛЬСТВО И РЕКОНСТРУКЦИЯ ТРУБО- ПРОВОДОВ ПАШНИНСКОГО НЕФТЯНОГО МЕСТО- РОЖДЕНИЯ (14 ОЧЕРЕДЬ)

ДОКУМЕНТАЦИЯ ПО ПЛАНИРОВКЕ ТЕРРИТОРИИ

Проект межевания территории

08-02-2НИПИ/2023-ПМТ

Генеральный директор

Д. Г. Рубанов

Главный инженер проекта

А.В. Пупков

Санкт-Петербург, 2024

Взам. инв. №	
Подл. и дата	
Инв. № подл.	

	Обозначение	Наименование	Страница
		Раздел 1 «Проект межевания территории. Графическая часть»	
1	08-02-2НИПИ/2023-ПМТ.Г1	Чертеж межевания территории	
		Раздел 2 «Проект межевания территории. Текстовая часть»	
2	08-02-2НИПИ/2023-ПМТ.Т	Пояснительная записка	
		Раздел 3 «Материалы по обоснованию проекта межевания территории. Графическая часть»	
3	08-02-2НИПИ/2023-ПМТ.Г2	Схема расположения проектируемого лесного участка	
4	08-02-2НИПИ/2023-ПМТ.Г3	Схема расположения земельных участков в границах ЗОУИТ	
		Раздел 4 «Материалы по обоснованию проекта межевания территории. Пояснительная записка»	
5	08-02-2НИПИ/2023-ПМТ.Т	Пояснительная записка	
		Приложение	

Взам. инв. №

Подп. и дата

Инв. № подл.

Изм.	Кол.уч	Лист	№ док.	Подп.	Дата

08-02-2НИПИ/2023-ПМТ		
Содержание	Стадия	Листов
	ООО «Регион-Проект Групп»	

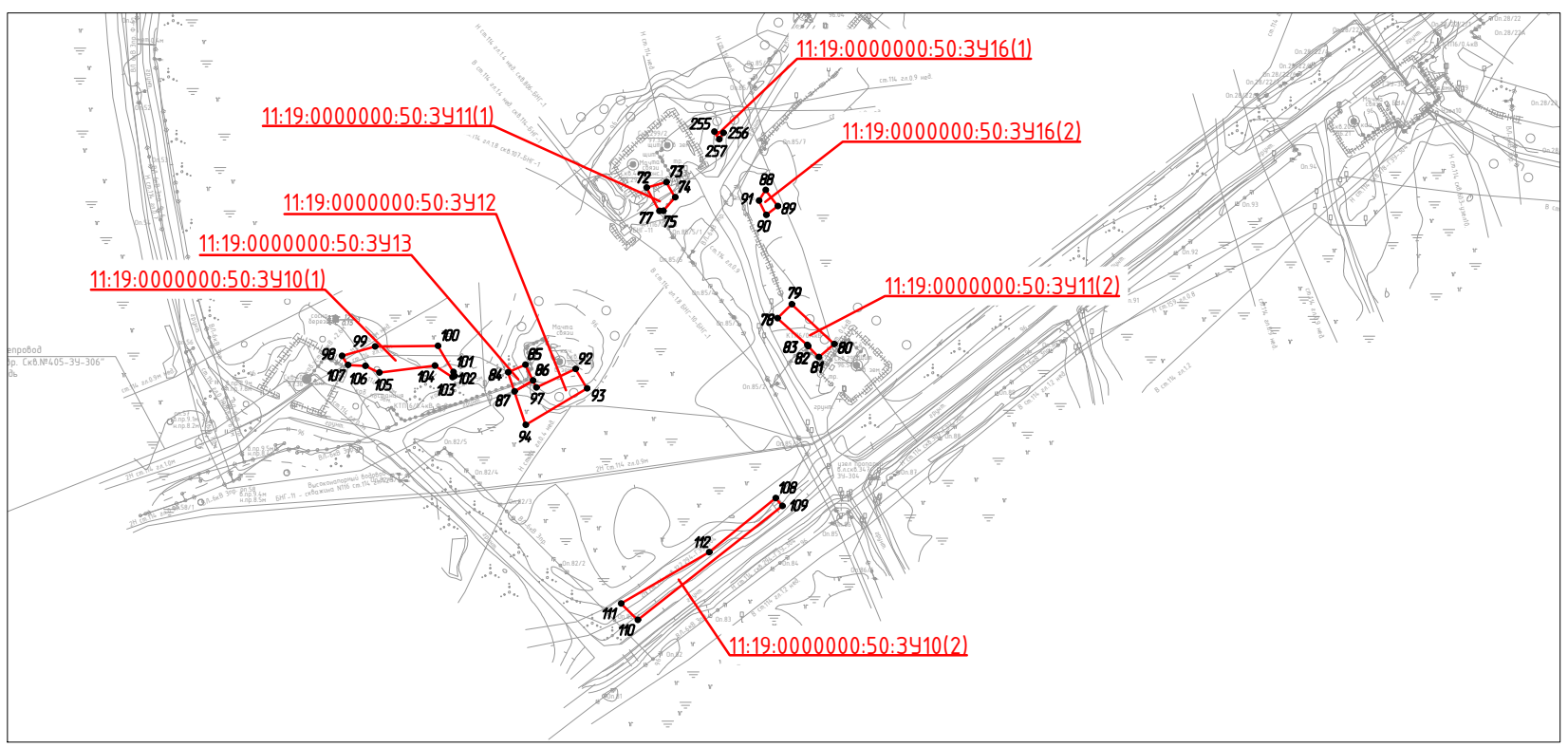
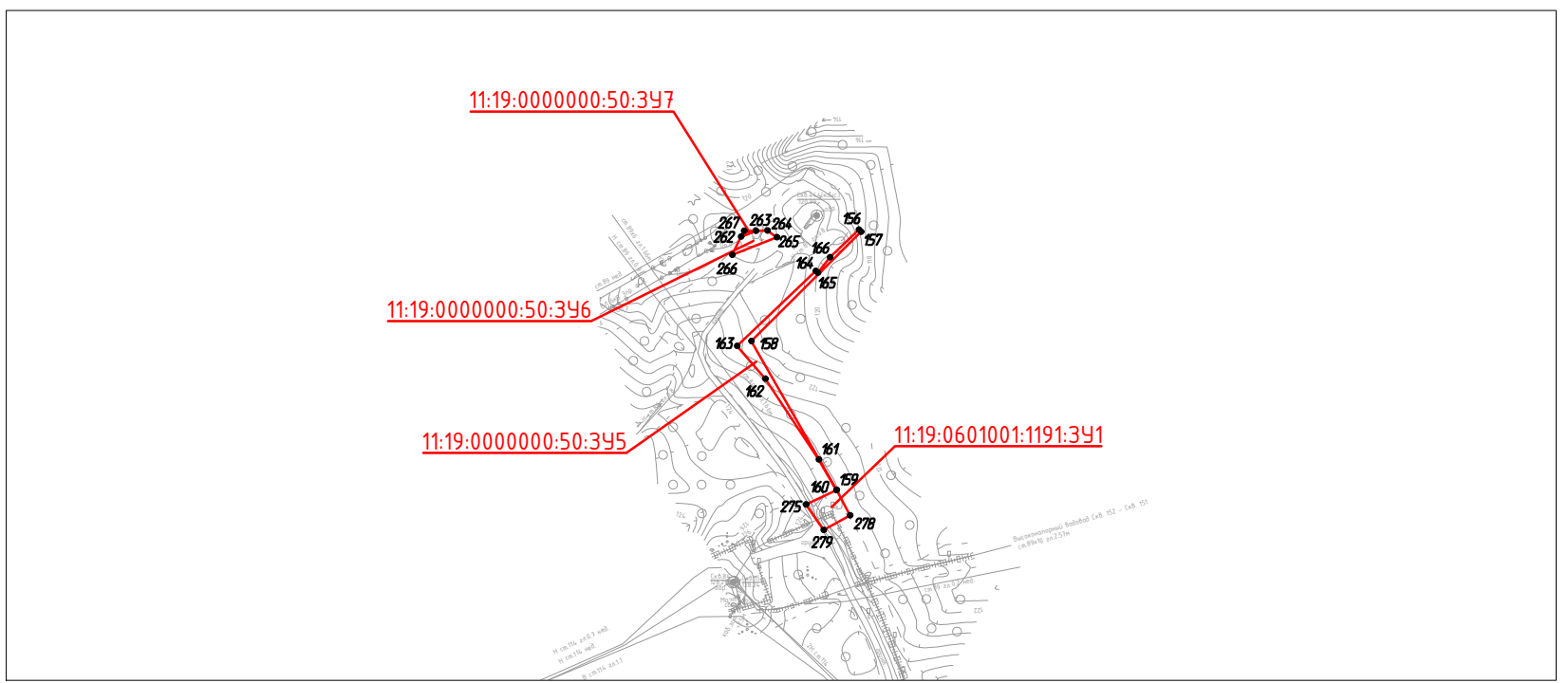
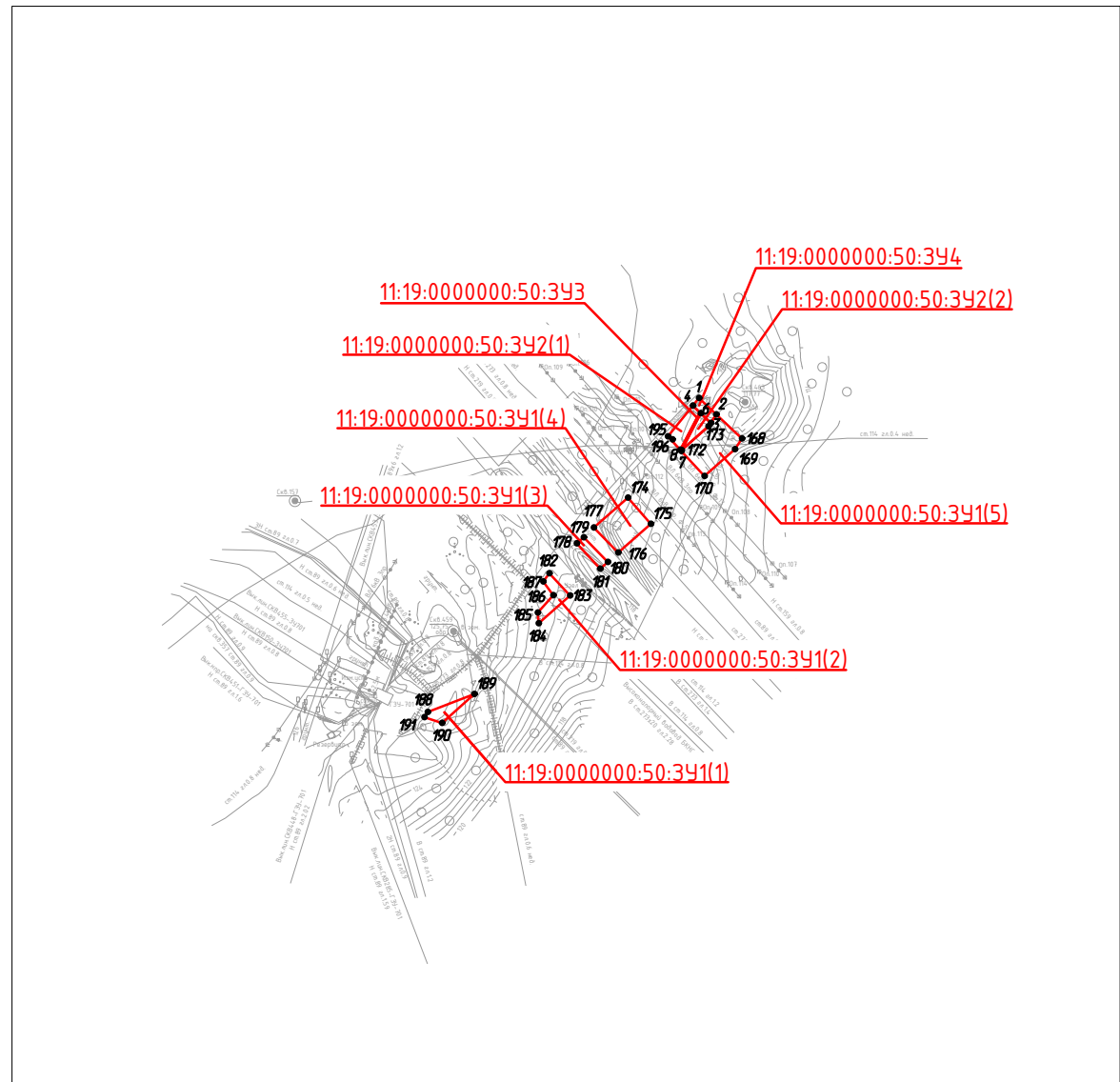

Условные обозначения:

- Границы образуемых земельных участков;
- 11:19:0000000:50:341 Условные номера образуемых земельных участков.

Согласовано	
Взам. инв. №	
Подп. и дата	
Инв. № подл.	

08-02-2НИПИ/2023-ПМТ.Г1					
Строительство и реконструкция трубопроводов Пашнинского нефтяного месторождения (14 очередь)					
Изм.	Кол.уч.	Лист	№ док.	Подп.	Дата
Разраб.					
ГИП		Пупков А.			
Раздел 1 "Проект межевания территории. Графическая часть"				Стадия	Лист
					1
Чертеж межевания территории Масштаб 1:5000				ООО "Регион-Проект Групп"	

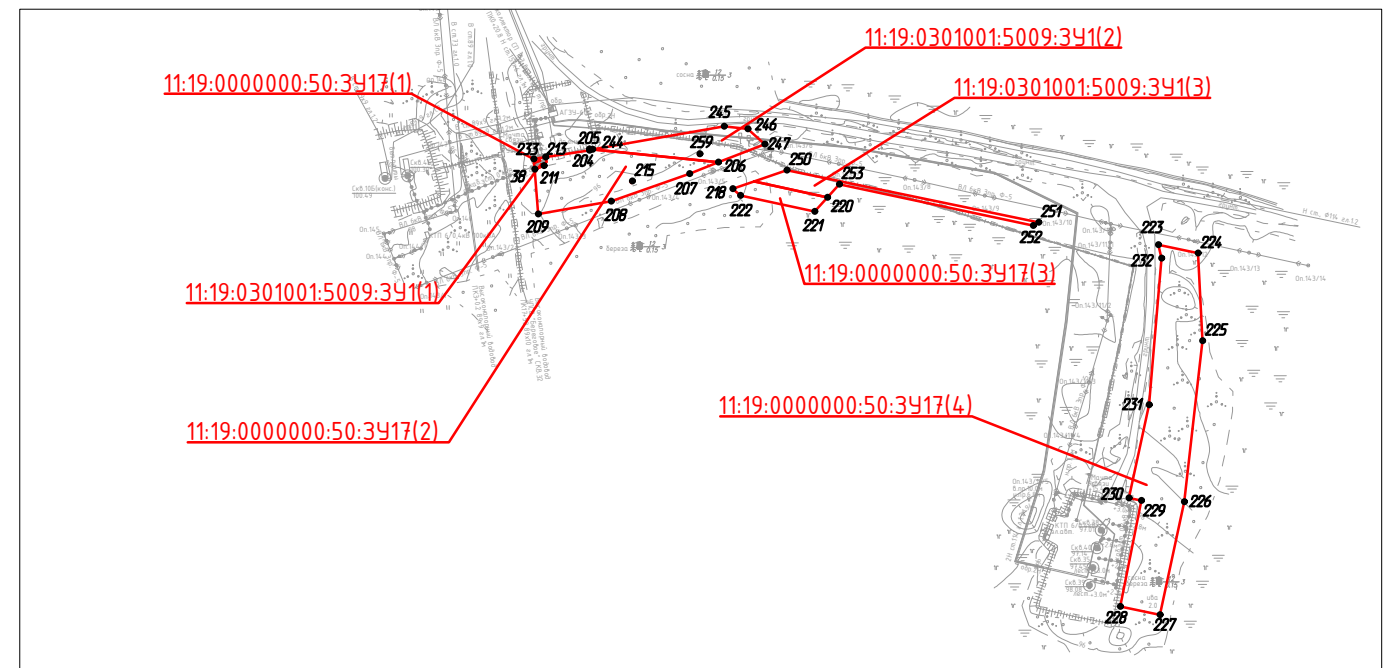
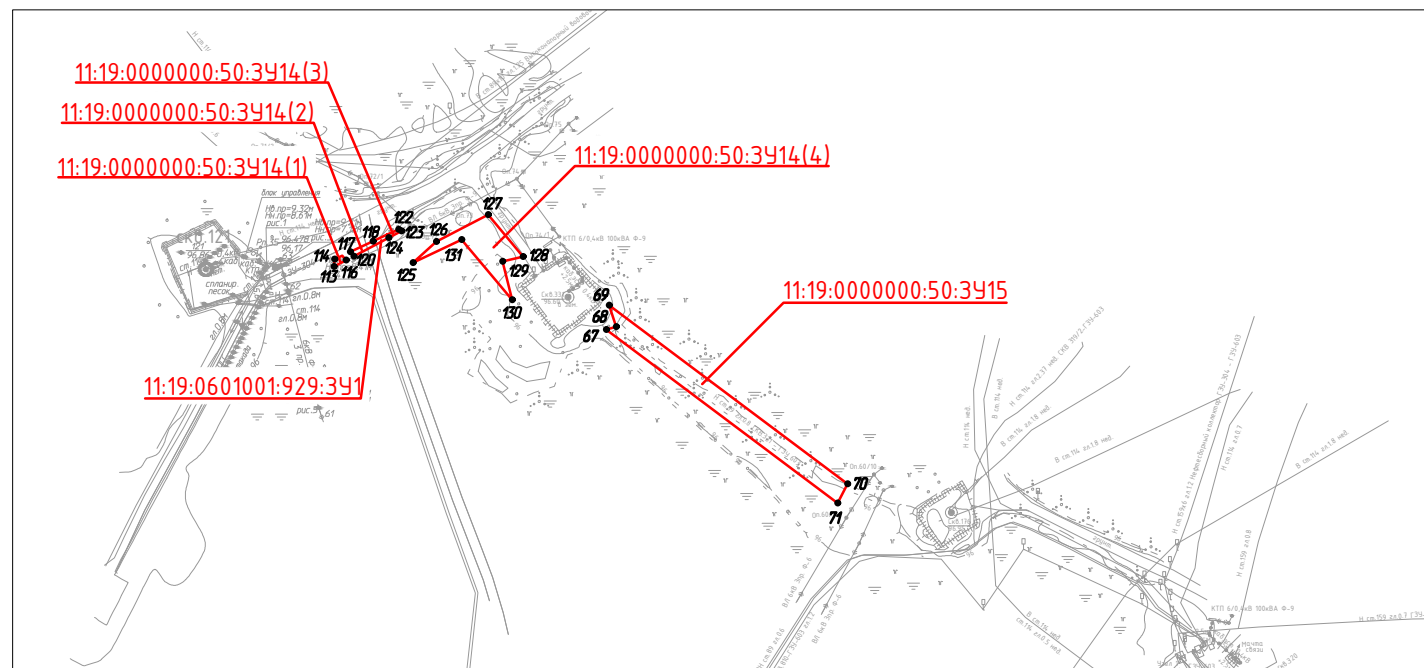
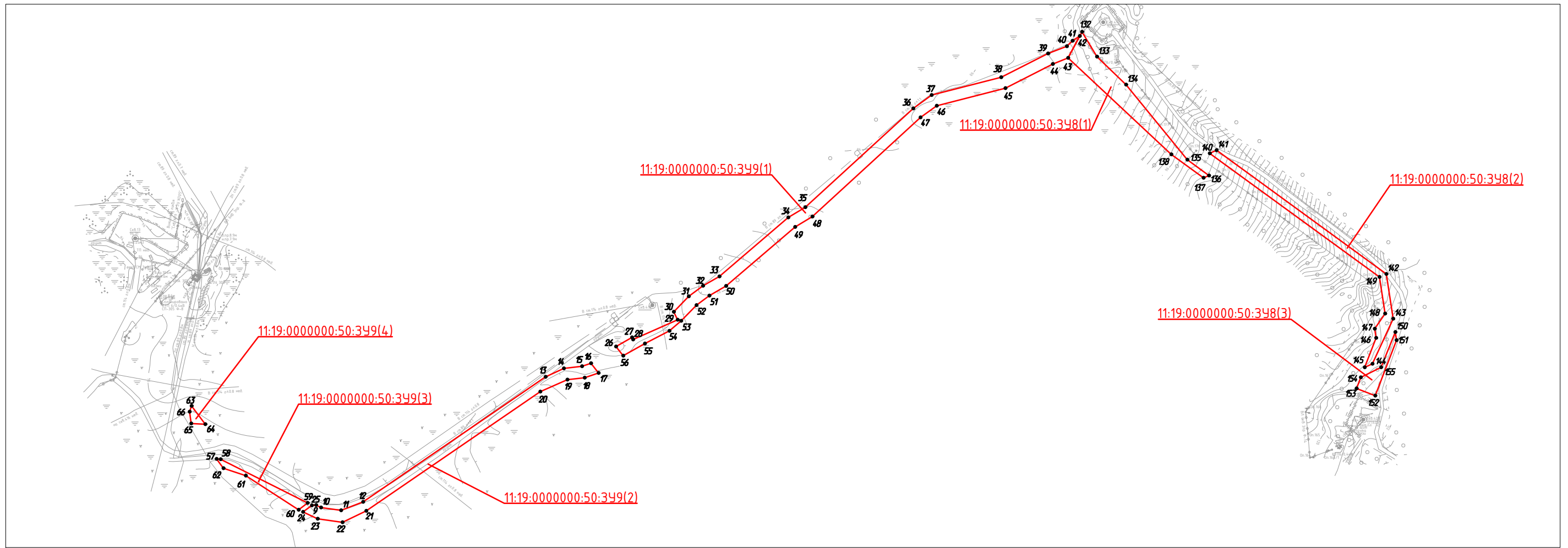

Условные обозначения:

- Границы образуемых земельных участков;
- 11:19:0000000:50:341 Условные номера образуемых земельных участков.

Согласовано	
Взам. инв. №	
Подп. и дата	
Инв. № подл.	

08-02-2НИПИ/2023-ПМТ.Г1					
Строительство и реконструкция трубопроводов Пашинского нефтяного месторождения (14 очередь)					
Изм.	Кол.уч.	Лист	№ док.	Подп.	Дата
Разраб.	ГИП		Пупков А.		
Раздел 1 "Проект межевания территории. Графическая часть"				Стадия	Лист
Чертеж межевания территории Масштаб 1:5000				Листов	2
ООО "Регион-Проект Групп"				Формат А3	

Раздел 2 «ПРОЕКТ МЕЖЕВАНИЯ ТЕРРИТОРИИ. ТЕКСТОВАЯ ЧАСТЬ»

Проект межевания территории по объекту: «Строительство и реконструкция трубопроводов Пашнинского нефтяного месторождения (14 очередь)» выполнен ООО «Регион-Проект Групп» в рамках договора подряда с ООО «ЛУКОЙЛ-Коми».

Согласно постановлению Правительства РФ от 02.04.2022 №575 «Об особенностях подготовки, согласования, утверждения, продления сроков действия документации по планировке территории, градостроительных планов земельных участков, выдачи разрешений на строительство объектов капитального строительства, разрешений на ввод в эксплуатацию» принятие решения о подготовке документации по планировке территории не требуется.

Проект подготовлен в целях раздела земельных участков лесного фонда с кадастровыми номерами: 11:19:0000000:50, 11:19:0601001:929, 11:19:0601001:1191, 11:19:0301001:5009 для образования земельных участков в целях строительства, реконструкции, эксплуатации линейных объектов.

Формируемые земельные участки расположены на территории МР «Сосногорск», ГУ «Сосногорское лесничество», Конашьельское участковое лесничество, кварталы № 174, 194, 195, 213, 215, 216. В кадастровом отношении рассматриваемые участки расположены на территории кадастровых кварталов 11:19:0601001 и 11:19:0301001. Общая площадь образуемых земельных участков составляет – 4,8167 га.

а) перечень образуемых земельных участков представлен в таблице 1.

Таблица 1 – Сведения об образуемых земельных участках.

Условный номер образуемого земельного участка		11:19:0000000:50:ЗУ1				
Местоположение образуемого земельного участка		Российская Федерация, Республика Коми, МР «Сосногорск», ГУ «Сосногорское лесничество», Конашьельское участковое лесничество, квартал № 216				
Вид разрешенного использования образуемого земельного участка		Строительство, реконструкция, эксплуатация линейных объектов (Строительство и реконструкция трубопроводов Пашнинского нефтяного месторождения (14 очередь). Строительство выкидного нефтепровода "Скв. №463 - ЗУ 701" (на период строительства))				
Категория земель		Земли лесного фонда				
Кадастровый номер исходного земельного участка		11:19:0000000:50				
Способ образования земельного участка		Образование земельных участков из земельных участков, находящихся в государственной или муниципальной собственности				
11:19:0000000:50:ЗУ1(1)						
МСК- 11			WGS-84			
№ точки	X	Y	Широта	Долгота	Длины линий	Румбы
188	803850,46	5421082,33	63°14'12,18522"N	56°27'03,19716"E	34,70	СВ:68°46'54"
189	803863,02	5421114,68	63°14'12,58406"N	56°27'05,52002"E	30,19	ЮЗ:48°24'36"
190	803842,98	5421092,10	63°14'11,94159"N	56°27'03,89343"E	12,80	СЗ:71°55'60"
191	803846,95	5421079,93	63°14'12,07237"N	56°27'03,02363"E	4,25	СВ:34°21'48"
188	803850,46	5421082,33	63°14'12,18522"N	56°27'03,19716"E		
Площадь 11:19:0000000:50:ЗУ1(1)		0,0208 га				
11:19:0000000:50:ЗУ1(2)						
МСК- 11			WGS-84			
№ точки	X	Y	Широта	Долгота	Длины линий	Румбы
182	803946,84	5421166,66	63°14'15,28018"N	56°27'09,28218"E	21,09	ЮВ:42°54'18"
183	803931,39	5421181,02	63°14'14,77818"N	56°27'10,30348"E	29,04	ЮЗ:48°25'12"
184	803912,12	5421159,30	63°14'14,16041"N	56°27'08,73879"E	7,40	СЗ:5°7'6"
185	803919,49	5421158,64	63°14'14,39857"N	56°27'08,69496"E	16,15	СВ:41°24'36"
186	803931,60	5421169,32	63°14'14,78743"N	56°27'09,46558"E	11,71	СЗ:36°16'60"
187	803941,04	5421162,39	63°14'15,09376"N	56°27'08,97363"E	7,20	СВ:36°21'42"
182	803946,84	5421166,66	63°14'15,28018"N	56°27'09,28218"E		
Площадь 11:19:0000000:50:ЗУ1(2)		0,0287 га				

Взам. инв №

Подп. и дата

Инв. № подл.

08-02-2НИПИ/2023-ПМТ.Т1

Лист

Изм.	Кол.уч	Лист	№ док.	Подп.	Дата
------	--------	------	--------	-------	------

11:19:0000000:50:3У1(3)						
МСК- 11			WGS-84			
№ точки	X	Y	Широта	Долгота	Длины линий	Румбы
178	803967,56	5421185,62	63°14'15,94536"N	56°27'10,64989"E	6,50	СВ:48°21'54"
179	803971,88	5421190,48	63°14'16,08385"N	56°27'11,00001"E	24,03	ЮВ:44°9'24"
180	803954,64	5421207,22	63°14'15,52353"N	56°27'12,19094"E	7,02	ЮЗ:48°24'24"
181	803949,98	5421201,97	63°14'15,37414"N	56°27'11,81273"E	24,01	СЗ:42°55'24"
178	803967,56	5421185,62	63°14'15,94536"N	56°27'10,64989"E		

Площадь 11:19:0000000:50:3У1(3) 0,0162 га

11:19:0000000:50:3У1(4)						
МСК- 11			WGS-84			
№ точки	X	Y	Широта	Долгота	Длины линий	Румбы
174	803999,19	5421221,28	63°14'16,95936"N	56°27'13,21888"E	23,99	СВ:48°21'54"
175	803981,09	5421237,03	63°14'16,37146"N	56°27'14,33850"E	30,12	ЮВ:44°9'24"
176	803961,10	5421214,50	63°14'15,73063"N	56°27'12,71540"E	24,34	ЮЗ:48°24'24"
177	803978,56	5421197,54	63°14'16,29810"N	56°27'11,50881"E	31,45	СЗ:42°55'24"
174	803999,19	5421221,28	63°14'16,95936"N	56°27'13,21888"E		

Площадь 11:19:0000000:50:3У1(4) 0,0744 га

11:19:0000000:50:3У1(5)						
МСК- 11			WGS-84			
№ точки	X	Y	Широта	Долгота	Длины линий	Румбы
2	804057,07	5421282,64	63°14'18,81567"N	56°27'17,64107"E	24,35	ЮВ:46°55'48"
168	804040,44	5421300,43	63°14'18,27481"N	56°27'18,90749"E	8,99	ЮЗ:33°28'42"
169	804032,94	5421295,47	63°14'18,03364"N	56°27'18,54869"E	28,18	ЮЗ:48°25'24"
170	804014,24	5421274,39	63°14'17,43417"N	56°27'17,03001"E	23,78	СЗ:42°32'42"
7	804031,76	5421258,31	63°14'18,00341"N	56°27'15,88649"E	0,59	СВ:26°59'48"
172	804032,29	5421258,58	63°14'18,02047"N	56°27'15,90608"E	24,86	СВ:48°25'24"
173	804048,79	5421277,18	63°14'18,54941"N	56°27'17,24609"E	9,92	СВ:33°24'6"
2	804057,07	5421282,64	63°14'18,81567"N	56°27'17,64107"E		

Площадь 11:19:0000000:50:3У1(5) 0,0870 га

Итого площадь 11:19:0000000:50:3У1 0,2271 га

Условный номер образуемого земельного участка 11:19:0000000:50:3У2

Местоположение образуемого земельного участка Российская Федерация, Республика Коми, МР «Сосногорск», ГУ «Сосногорское лесничество», Конашельское участковое лесничество, квартал № 216

Вид разрешенного использования образуемого земельного участка Строительство, реконструкция, эксплуатация линейных объектов (Строительство и реконструкция трубопроводов Пашнинского нефтяного месторождения (14 очередь). Строительство ВЛ-6 кВ, кабельной эстакады на площадке скв. №463 (на период строительства))

Категория земель Земли лесного фонда

Кадастровый номер исходного земельного участка 11:19:0000000:50

Способ образования земельного участка Образование земельных участков из земельных участков, находящихся в государственной или муниципальной собственности

11:19:0000000:50:3У2(1)

МСК- 11			WGS-84			
№ точки	X	Y	Широта	Долгота	Длины линий	Румбы
4	804063,17	5421266,29	63°14'19,01614"N	56°27'16,47283"E	6,68	ЮВ:46°55'48"
5	804058,55	5421271,12	63°14'18,86591"N	56°27'16,81662"E	29,32	ЮЗ:33°28'42"
8	804032,54	5421257,59	63°14'18,02875"N	56°27'15,83528"E	12,70	ЮЗ:48°25'24"
195	804041,89	5421249,00	63°14'18,33254"N	56°27'15,22440"E	27,42	СЗ:42°32'42"
4	804063,17	5421266,29	63°14'19,01614"N	56°27'16,47283"E		
196	804039,61	5421252,11	63°14'18,25824"N	56°27'15,44609"E	1,00	СВ:33°24'6"
197	804040,29	5421252,85	63°14'18,28005"N	56°27'15,49941"E	1,00	ЮЗ:82°2'0"
198	804039,55	5421253,52	63°14'18,25601"N	56°27'15,54706"E	1,00	СВ:61°3'54"
199	804038,87	5421252,78	63°14'18,23420"N	56°27'15,49373"E	1,00	СЗ:29°32'24"

Взам. инв №

Подп. и дата

Инв. № подл.

Изм.	Кол.уч	Лист	№ док.	Подп.	Дата

08-02-2НИПИ/2023-ПМТ.Т1

Лист

196	804039,61	5421252,11	63°14'18,25824"N	56°27'15,44609"E		
Площадь 11:19:0000000:50:3У2(1)			0,0265 га			
11:19:0000000:50:3У2(2)						
МСК- 11			WGS-84			
№ точки	X	Y	Широта	Долгота	Длины линий	Румбы
6	804057,83	5421271,88	63°14'18,84249"N	56°27'16,87072"E	9,56	ЮВ:46°16'18"
3	804051,22	5421278,79	63°14'18,62755"N	56°27'17,36255"E	2,91	ЮЗ:33°31'36"
173	804048,79	5421277,18	63°14'18,54941"N	56°27'17,24609"E	24,86	ЮЗ:48°25'24"
172	804032,29	5421258,58	63°14'18,02047"N	56°27'15,90608"E	28,80	СВ:27°30'30"
6	804057,83	5421271,88	63°14'18,84249"N	56°27'16,87072"E		
Площадь 11:19:0000000:50:3У2(2)			0,0142 га			
Итого площадь 11:19:0000000:50:3У2			0,0407 га			
Условный номер образуемого земельного участка			11:19:0000000:50:3У3			
Местоположение образуемого земельного участка			Российская Федерация, Республика Коми, МР «Сосногорск», ГУ «Сосногорское лесничество», Конашьельское участковое лесничество, квартал № 216			
Вид разрешенного использования образуемого земельного участка			Строительство, реконструкция, эксплуатация линейных объектов (Строительство и реконструкция трубопроводов Пашнинского нефтяного месторождения (14 очередь). Строительство ВЛ-6 кВ, кабельной эстакады на площадке скв. №463 (на период эксплуатации))			
Категория земель			Земли лесного фонда			
Кадастровый номер исходного земельного участка			11:19:0000000:50			
Способ образования земельного участка			Образование земельных участков из земельных участков, находящихся в государственной или муниципальной собственности			
МСК- 11			WGS-84			
№ точки	X	Y	Широта	Долгота	Длины линий	Румбы
5	804058,55	5421271,12	63°14'18,86591"N	56°27'16,81662"E	1,05	ЮВ:46°32'54"
6	804057,83	5421271,88	63°14'18,84249"N	56°27'16,87072"E	29,39	ЮЗ:27°29'54"
7	804031,76	5421258,31	63°14'18,00341"N	56°27'15,88649"E	1,06	СЗ:42°42'36"
8	804032,54	5421257,59	63°14'18,02875"N	56°27'15,83528"E	29,32	СВ:27°28'54"
5	804058,55	5421271,12	63°14'18,86591"N	56°27'16,81662"E		
Итого площадь 11:19:0000000:50:3У3			0,0029 га			
Условный номер образуемого земельного участка			11:19:0000000:50:3У4			
Местоположение образуемого земельного участка			Российская Федерация, Республика Коми, МР «Сосногорск», ГУ «Сосногорское лесничество», Конашьельское участковое лесничество, квартал № 216			
Вид разрешенного использования образуемого земельного участка			Строительство, реконструкция, эксплуатация линейных объектов (Строительство и реконструкция трубопроводов Пашнинского нефтяного месторождения (14 очередь). Монтаж однотрансформаторной КТП на площадке скв. №463 (на период эксплуатации))			
Категория земель			Земли лесного фонда			
Кадастровый номер исходного земельного участка			11:19:0000000:50			
Способ образования земельного участка			Образование земельных участков из земельных участков, находящихся в государственной или муниципальной собственности			
МСК- 11			WGS-84			
№ точки	X	Y	Широта	Долгота	Длины линий	Румбы
1	804068,39	5421270,53	63°14'19,18383"N	56°27'16,77898"E	16,58	ЮВ:46°55'54"
2	804057,07	5421282,64	63°14'18,81567"N	56°27'17,64107"E	7,00	ЮЗ:33°20'54"
3	804051,22	5421278,79	63°14'18,62755"N	56°27'17,36255"E	17,29	СЗ:46°17'18"
4	804063,17	5421266,29	63°14'19,01614"N	56°27'16,47283"E	6,73	СВ:39°5'6"
1	804068,39	5421270,53	63°14'19,18383"N	56°27'16,77898"E		
Итого площадь 11:19:0000000:50:3У4			0,0115 га			

Взам. инв №

Подп. и дата

Инв. № подл.

Изм.	Кол.уч	Лист	№ док.	Подп.	Дата

08-02-2НИПИ/2023-ПМТ.Т1

Лист

Условный номер образуемого земельного участка		11:19:0000000:50:3У5				
Местоположение образуемого земельного участка		Российская Федерация, Республика Коми, МР «Сосногорск», ГУ «Сосногорское лесничество», Конашельское участковое лесничество, квартал № 215				
Вид разрешенного использования образуемого земельного участка		Строительство, реконструкция, эксплуатация линейных объектов (Строительство и реконструкция трубопроводов Пашнинского нефтяного месторождения (14 очередь). Строительство выкидного нефтепровода "Скв.№444 - т.вр. Скв.№№151,84 - 3У 701" (на период строительства))				
Категория земель		Земли лесного фонда				
Кадастровый номер исходного земельного участка		11:19:0000000:50				
Способ образования земельного участка		Образование земельных участков из земельных участков, находящихся в государственной или муниципальной собственности				
МСК- 11			WGS-84			
№ точки	X	Y	Широта	Долгота	Длины линий	Румбы
156	805017,71	5421009,44	63°14'49,89823"N	56°26'58,51856"E	2,04	ЮВ:43°48'24"
157	805016,24	5421010,85	63°14'49,85045"N	56°26'58,61890"E	107,86	ЮЗ:45°2'54"
158	804940,04	5420934,52	63°14'47,40544"N	56°26'53,11469"E	119,49	ЮВ:29°49'36"
159	804836,38	5420993,95	63°14'44,04520"N	56°26'57,32456"E	0,18	ЮЗ:63°26'6"
160	804836,30	5420993,79	63°14'44,04265"N	56°26'57,31306"E	24,68	СЗ:29°55'12"
161	804857,69	5420981,48	63°14'44,73604"N	56°26'56,44104"E	67,44	СЗ:33°33'30"
162	804913,89	5420944,20	63°14'46,55888"N	56°26'53,79612"E	30,01	СЗ:40°40'30"
163	804936,65	5420924,64	63°14'47,29802"N	56°26'52,40525"E	75,74	СВ:46°17'42"
164	804988,98	5420979,39	63°14'48,97664"N	56°26'56,35219"E	1,94	ЮВ:48°58'54"
165	804987,71	5420980,85	63°14'48,93532"N	56°26'56,45621"E	13,60	СВ:38°8'0"
166	804998,41	5420989,25	63°14'49,27913"N	56°26'57,06302"E	27,93	СВ:46°17'30"
156	805017,71	5421009,44	63°14'49,89823"N	56°26'58,51856"E		
Итого площадь 11:19:0000000:50:3У5		0,0729 га				
Условный номер образуемого земельного участка		11:19:0000000:50:3У6				
Местоположение образуемого земельного участка		Российская Федерация, Республика Коми, МР «Сосногорск», ГУ «Сосногорское лесничество», Конашельское участковое лесничество, квартал № 215				
Вид разрешенного использования образуемого земельного участка		Строительство, реконструкция, эксплуатация линейных объектов (Строительство и реконструкция трубопроводов Пашнинского нефтяного месторождения (14 очередь). Строительство ВЛ-6 кВ, кабельной эстакады на площадке скв. №444 (на период строительства))				
Категория земель		Земли лесного фонда				
Кадастровый номер исходного земельного участка		11:19:0000000:50				
Способ образования земельного участка		Образование земельных участков из земельных участков, находящихся в государственной или муниципальной собственности				
МСК- 11			WGS-84			
№	X	Y	Широта	Долгота	Длины линий	Румбы
262	805012,87	5420927,34	63°14'49,75907"N	56°26'52,63396"E	11,14	СВ:68°44'0"
263	805016,91	5420937,72	63°14'49,88738"N	56°26'53,37954"E	8,07	СВ:88°5'0"
264	805017,18	5420945,79	63°14'49,89442"N	56°26'53,95787"E	8,12	ЮВ:54°7'6"
265	805012,42	5420952,37	63°14'49,73931"N	56°26'54,42712"E	33,57	ЮЗ:68°43'30"
266	805000,24	5420921,09	63°14'49,35247"N	56°26'52,18032"E	14,09	СВ:26°19'42"
262	805012,87	5420927,34	63°14'49,75907"N	56°26'52,63396"E		
Итого площадь 11:19:0000000:50:3У6		0,0232 га				
Условный номер образуемого земельного участка		11:19:0000000:50:3У7				
Местоположение образуемого земельного участка		Российская Федерация, Республика Коми, МР «Сосногорск», ГУ «Сосногорское лесничество», Конашельское участковое лесничество, квартал № 215				
Вид разрешенного использования образуемого земельного участка		Строительство, реконструкция, эксплуатация линейных объектов (Строительство и реконструкция трубопроводов Пашнинского нефтяного месторождения (14 очередь). Строительство ВЛ-6 кВ, кабельной эстакады на площадке скв. №444 (на период эксплуатации))				

Взам. инв №

Подп. и дата

Инв. № подл.

Изм.	Кол.уч	Лист	№ док.	Подп.	Дата

08-02-2НИПИ/2023-ПМТ.Т1

Лист

Категория земель			Земли лесного фонда			
Кадастровый номер исходного земельного участка			11:19:0000000:50			
Способ образования земельного участка			Образование земельных участков из земельных участков, находящихся в государственной или муниципальной собственности			
МСК- 11			WGS-84			
№ точки	X	Y	Широта	Долгота	Длины линий	Румбы
267	805016,92	5420929,35	63°14'49,88945"N	56°26'52,77985"E	1,05	ЮВ:75°41'60"
268	805016,66	5420930,37	63°14'49,88084"N	56°26'52,85281"E	7,35	СВ:88°3'6"
263	805016,91	5420937,72	63°14'49,88738"N	56°26'53,37954"E	11,14	ЮЗ:68°44'0"
262	805012,87	5420927,34	63°14'49,75907"N	56°26'52,63396"E	4,52	СВ:26°23'42"
267	805016,92	5420929,35	63°14'49,88945"N	56°26'52,77985"E		
Итого площадь 11:19:0000000:50:3У7			0,0016 га			
Условный номер образуемого земельного участка			11:19:0000000:50:3У8			
Местоположение образуемого земельного участка			Российская Федерация, Республика Коми, МР «Сосногорск», ГУ «Сосногорское лесничество», Коношьельское участковое лесничество, квартал № 195			
Вид разрешенного использования образуемого земельного участка			Строительство, реконструкция, эксплуатация линейных объектов (Строительство и реконструкция трубопроводов Пашнинского нефтяного месторождения (14 очередь). Реконструкция выкидного нефтепровода "Скв.№419 - т.вр. Скв.№429-3У 405" (на период строительства))			
Категория земель			Земли лесного фонда			
Кадастровый номер исходного земельного участка			11:19:0000000:50			
Способ образования земельного участка			Образование земельных участков из земельных участков, находящихся в государственной или муниципальной собственности			
			11:19:0000000:50:3У8(1)			
МСК- 11			WGS-84			
№ точки	X	Y	Широта	Долгота	Длины линий	Румбы
132	808523,77	5421273,88	63°16'43,07445"N	56°27'19,11659"E	34,96	ЮВ:31°0'42"
133	808493,81	5421291,89	63°16'42,10304"N	56°27'20,39425"E	48,34	ЮВ:46°3'54"
134	808460,27	5421326,70	63°16'41,01243"N	56°27'22,87518"E	116,45	ЮВ:39°14'48"
135	808370,09	5421400,37	63°16'38,08427"N	56°27'28,11640"E	32,20	ЮВ:53°55'48"
136	808351,13	5421426,40	63°16'37,46637"N	56°27'29,97435"E	7,15	ЮЗ:66°5'12"
137	808348,23	5421419,86	63°16'37,37411"N	56°27'29,50391"E	47,87	СЗ:53°54'18"
138	808376,43	5421381,18	63°16'38,29312"N	56°27'26,74304"E	169,83	СЗ:46°54'12"
43	808492,46	5421257,17	63°16'42,06681"N	56°27'17,90329"E	35,49	СВ:28°5'18"
132	808523,77	5421273,88	63°16'43,07445"N	56°27'19,11659"E		
Площадь 11:19:0000000:50:3У8(1)			0,4056 га			
			11:19:0000000:50:3У8(2)			
МСК- 11			WGS-84			
№ точки	X	Y	Широта	Долгота	Длины линий	Румбы
140	808377,75	5421427,23	63°16'38,32591"N	56°27'30,04652"E	9,14	СВ:66°7'36"
141	808381,45	5421435,59	63°16'38,44362"N	56°27'30,64789"E	252,36	ЮВ:53°54'6"
142	808232,77	5421639,50	63°16'33,59802"N	56°27'45,20170"E	54,31	ЮВ:8°53'48"
143	808179,11	5421647,90	63°16'31,86321"N	56°27'45,77840"E	59,84	ЮЗ:24°48'36"
144	808124,79	5421622,79	63°16'30,11431"N	56°27'43,95151"E	10,13	ЮЗ:65°19'54"
145	808120,56	5421613,58	63°16'29,97969"N	56°27'43,28896"E	37,86	СВ:21°9'48"
146	808155,87	5421627,25	63°16'31,11711"N	56°27'44,28627"E	11,18	СЗ:8°53'54"
147	808166,92	5421625,52	63°16'31,47435"N	56°27'44,16749"E	22,20	СВ:34°47'54"
148	808185,15	5421638,19	63°16'32,06037"N	56°27'45,08491"E	44,50	СЗ:8°55'60"
149	808229,11	5421631,28	63°16'33,48160"N	56°27'44,61040"E	252,45	СЗ:53°55'42"
140	808377,75	5421427,23	63°16'38,32591"N	56°27'30,04652"E		
Площадь 11:19:0000000:50:3У8(2)			0,3075 га			

Взам. инв №

Подп. и дата

Инв. № подл.

08-02-2НИПИ/2023-ПМТ.Т1

Лист

Изм. Кол.уч Лист № док. Подп. Дата

11:19:0000000:50:3У8(3)						
МСК- 11			WGS-84			
№ точки	X	Y	Широта	Долгота	Длины линий	Румбы
150	808163,03	5421650,42	63°16'31,34334"N	56°27'45,95142"E	9,92	ЮВ:8°55'48"
151	808153,23	5421651,96	63°16'31,02651"N	56°27'46,05716"E	71,47	ЮЗ:21°10'6"
152	808086,58	5421626,15	63°16'28,87956"N	56°27'44,17417"E	23,99	СЗ:68°50'12"
153	808095,24	5421603,78	63°16'29,16407"N	56°27'42,57401"E	14,26	СВ:21°10'0"
154	808108,54	5421608,93	63°16'29,59249"N	56°27'42,94972"E	27,06	СВ:63°39'12"
155	808120,55	5421633,18	63°16'29,97513"N	56°27'44,69462"E	45,85	СВ:22°5'24"
150	808163,03	5421650,42	63°16'31,34334"N	56°27'45,95142"E		

Площадь 11:19:0000000:50:3У8(3) 0,0862 га

Итого площадь 11:19:0000000:50:3У8 0,7993 га

Условный номер образуемого земельного участка 11:19:0000000:50:3У9

Местоположение образуемого земельного участка
Российская Федерация, Республика Коми, МР «Сосногорск», ГУ «Сосногорское лесничество», Конашьельское участковое лесничество, квартал № 195

Вид разрешенного использования образуемого земельного участка
Строительство, реконструкция, эксплуатация линейных объектов (Строительство и реконструкция трубопроводов Пашнинского нефтяного месторождения (14 очередь). Реконструкция выкидного нефтепровода "Скв.№419 - т.вр. Скв.№429-3У 405" (на период демонтажа))

Категория земель Земли лесного фонда

Кадастровый номер исходного земельного участка 11:19:0000000:50

Способ образования земельного участка Образование земельных участков из земельных участков, находящихся в государственной или муниципальной собственности

11:19:0000000:50:3У9(1)

МСК- 11			WGS-84			
№	X	Y	Широта	Долгота	Длины линий	Румбы
26	808145,62	5420713,78	63°16'30,97905"N	56°26'38,76887"E	22,17	СВ:60°31'18"
27	808156,53	5420733,08	63°16'31,32741"N	56°26'40,15804"E	2,90	ЮВ:27°5'42"
28	808153,95	5420734,40	63°16'31,24381"N	56°26'40,25153"E	58,59	СВ:65°56'12"
29	808177,84	5420787,90	63°16'32,00428"N	56°26'44,09948"E	10,45	СЗ:26°25'6"
30	808187,20	5420783,25	63°16'32,30754"N	56°26'43,77029"E	25,95	СВ:44°4'42"
31	808205,84	5420801,30	63°16'32,90579"N	56°26'45,07342"E	21,27	СВ:53°16'30"
32	808218,56	5420818,35	63°16'33,31306"N	56°26'46,30211"E	22,80	СВ:60°11'48"
33	808229,89	5420838,13	63°16'33,67486"N	56°26'47,72596"E	108,88	СВ:49°29'48"
34	808300,61	5420920,92	63°16'35,94159"N	56°26'53,69646"E	23,89	СВ:58°40'42"
35	808313,03	5420941,33	63°16'36,33844"N	56°26'55,16607"E	175,79	СВ:47°32'24"
36	808431,70	5421071,02	63°16'40,14382"N	56°27'04,52312"E	27,27	СВ:54°6'6"
37	808447,69	5421093,11	63°16'40,65559"N	56°27'06,11499"E	86,40	СВ:75°37'30"
38	808469,14	5421176,80	63°16'41,33068"N	56°27'12,12773"E	63,12	СВ:63°2'42"
39	808497,75	5421233,06	63°16'42,24277"N	56°27'16,17647"E	24,15	СВ:68°57'42"
40	808506,42	5421255,60	63°16'42,51799"N	56°27'17,79726"E	9,30	СВ:46°26'18"
41	808512,83	5421262,34	63°16'42,72358"N	56°27'18,28371"E	10,45	СВ:56°49'36"
42	808518,55	5421271,09	63°16'42,90646"N	56°27'18,91402"E	29,57	ЮЗ:28°4'54"
43	808492,46	5421257,17	63°16'42,06681"N	56°27'17,90329"E	19,88	ЮЗ:67°48'30"
44	808484,95	5421238,76	63°16'41,82817"N	56°27'16,57928"E	63,93	ЮЗ:63°2'6"
45	808455,96	5421181,78	63°16'40,90397"N	56°27'12,47873"E	85,28	ЮЗ:75°37'36"
46	808434,79	5421099,17	63°16'40,23769"N	56°27'06,54361"E	23,81	ЮЗ:54°6'24"
47	808420,83	5421079,88	63°16'39,79090"N	56°27'05,15352"E	176,35	ЮЗ:47°32'24"
48	808301,78	5420949,78	63°16'35,97334"N	56°26'55,76690"E	24,14	ЮЗ:58°40'24"
49	808289,23	5420929,16	63°16'35,57234"N	56°26'54,28217"E	109,07	ЮЗ:49°30'12"
50	808218,40	5420846,22	63°16'33,30209"N	56°26'48,30087"E	23,26	ЮЗ:60°10'24"
51	808206,83	5420826,04	63°16'32,93262"N	56°26'46,84822"E	19,32	ЮЗ:53°17'24"
52	808195,28	5420810,55	63°16'32,56282"N	56°26'45,73196"E	26,40	ЮЗ:44°14'54"
53	808176,37	5420792,13	63°16'31,95593"N	56°26'44,40217"E	18,57	ЮЗ:49°49'36"
54	808164,39	5420777,94	63°16'31,57196"N	56°26'43,37896"E	33,13	ЮЗ:62°40'12"
55	808149,18	5420748,51	63°16'31,08684"N	56°26'41,26128"E	29,76	ЮЗ:60°30'24"
56	808134,53	5420722,61	63°16'30,61906"N	56°26'39,39705"E	14,18	СЗ:38°31'36"
26	808145,62	5420713,78	63°16'30,97905"N	56°26'38,76887"E		

Площадь 11:19:0000000:50:3У9(1) 0,8996 га

Взам. инв №
Подп. и дата
Инв. № подл.

11:19:0000000:50:3У9(2)						
МСК- 11			WGS-84			
№ точки	X	Y	Широта	Долгота	Длины линий	Румбы
9	807955,07	5420353,43	63°16'24,89885"N	56°26'12,83920"E	6,65	ЮВ:64°49'18"
10	807952,24	5420359,45	63°16'24,80623"N	56°26'13,26964"E	24,42	ЮВ:81°49'48"
11	807948,77	5420383,62	63°16'24,68925"N	56°26'15,00141"E	28,29	СВ:69°2'30"
12	807958,89	5420410,04	63°16'25,01071"N	56°26'16,90067"E	265,79	СВ:55°35'36"
13	808109,08	5420629,33	63°16'29,81637"N	56°26'32,69555"E	24,25	СВ:64°45'54"
14	808119,42	5420651,27	63°16'30,14579"N	56°26'34,27376"E	21,93	СВ:83°38'12"
15	808121,85	5420673,06	63°16'30,21978"N	56°26'35,83761"E	11,32	СВ:71°2'12"
16	808125,53	5420683,77	63°16'30,33642"N	56°26'36,60739"E	14,86	ЮВ:38°29'48"
17	808113,90	5420693,02	63°16'29,95891"N	56°26'37,26545"E	17,84	ЮЗ:71°3'24"
18	808108,11	5420676,15	63°16'29,77539"N	56°26'36,05292"E	20,77	ЮЗ:83°36'54"
19	808105,80	5420655,51	63°16'29,70504"N	56°26'34,57161"E	35,59	ЮЗ:66°2'54"
20	808091,35	5420622,98	63°16'29,24507"N	56°26'32,23204"E	253,53	ЮЗ:55°36'6"
21	807948,12	5420413,78	63°16'24,66212"N	56°26'17,16401"E	31,70	ЮЗ:64°21'24"
22	807934,40	5420385,20	63°16'24,22484"N	56°26'15,10823"E	30,12	СЗ:81°49'48"
23	807938,68	5420355,39	63°16'24,36912"N	56°26'12,97237"E	19,37	СЗ:64°51'48"
24	807946,91	5420337,85	63°16'24,63848"N	56°26'11,71821"E	13,16	СВ:53°33'24"
25	807954,73	5420348,44	63°16'24,88888"N	56°26'12,48119"E	5,00	СВ:86°6'6"
9	807955,07	5420353,43	63°16'24,89885"N	56°26'12,83920"E		

Площадь 11:19:0000000:50:3У9(2) 0,4738 га

11:19:0000000:50:3У9(3)

МСК- 11			WGS-84			
№ точки	X	Y	Широта	Долгота	Длины линий	Румбы
57	808010,53	5420233,84	63°16'26,71420"N	56°26'04,28774"E	4,88	ЮВ:85°32'18"
58	808010,15	5420238,71	63°16'26,70095"N	56°26'04,63683"E	116,95	ЮВ:63°21'30"
59	807957,71	5420343,24	63°16'24,98618"N	56°26'12,10962"E	13,52	ЮЗ:51°58'6"
60	807949,38	5420332,59	63°16'24,71932"N	56°26'11,34211"E	75,60	СЗ:57°7'54"
61	807990,41	5420269,09	63°16'26,05729"N	56°26'06,80668"E	28,33	СЗ:71°45'24"
62	807999,28	5420242,18	63°16'26,34919"N	56°26'04,88081"E	14,00	СЗ:36°33'6"
57	808010,53	5420233,84	63°16'26,71420"N	56°26'04,28774"E		

Площадь 11:19:0000000:50:3У9(3) 0,0875 га

11:19:0000000:50:3У9(4)

МСК- 11			WGS-84			
№ точки	X	Y	Широта	Долгота	Длины линий	Румбы
63	808074,28	5420203,94	63°16'28,77911"N	56°26'02,17198"E	27,53	ЮВ:36°34'60"
64	808052,17	5420220,35	63°16'28,06174"N	56°26'03,33895"E	17,04	СЗ:87°4'24"
65	808053,04	5420203,33	63°16'28,09327"N	56°26'02,11873"E	14,30	СЗ:6°57'6"
66	808067,23	5420201,60	63°16'28,55190"N	56°26'02,00101"E	7,43	СВ:18°21'42"
63	808074,28	5420203,94	63°16'28,77911"N	56°26'02,17198"E		

Площадь 11:19:0000000:50:3У9(4) 0,0204 га

Итого площадь 11:19:0000000:50:3У9 1,4813 га

Условный номер образуемого земельного участка	11:19:0000000:50:3У10
Местоположение образуемого земельного участка	Российская Федерация, Республика Коми, МР «Сосногорск», ГУ «Сосногорское лесничество», Конашельское участковое лесничество, квартал № 194, 195
Вид разрешенного использования образуемого земельного участка	Строительство, реконструкция, эксплуатация линейных объектов (Строительство и реконструкция трубопроводов Пашнинского нефтяного месторождения (14 очередь). Реконструкция выкидного нефтепровода "Скв.№405 - ЗУ 304" (на период строительства))
Категория земель	Земли лесного фонда
Кадастровый номер исходного земельного участка	11:19:0000000:50
Способ образования земельного участка	Образование земельных участков из земельных участков, находящихся в государственной или муниципальной собственности

Взам. инв №
Подп. и дата
Инв. № подл.

Изм.	Кол.уч	Лист	№ док.	Подп.	Дата

08-02-2НИПИ/2023-ПМТ.Т1

Лист

11:19:0000000:50:3У10(1)						
МСК- 11			WGS-84			
№ точки	X	Y	Широта	Долгота	Длины линий	Румбы
98	807872,06	5417978,10	63°16'22,67194"N	56°23'22,46021"E	24,02	ЮВ:36°34'60"
99	807878,58	5418001,22	63°16'22,87837"N	56°23'24,12082"E	43,71	СЗ:87°4'24"
100	807879,08	5418044,93	63°16'22,88666"N	56°23'27,25560"E	21,31	СЗ:6°57'6"
101	807860,77	5418055,83	63°16'22,29336"N	56°23'28,02996"E	2,78	СВ:18°21'42"
102	807858,14	5418056,73	63°16'22,20826"N	56°23'28,09345"E	1,82	ЮЗ:81°31'12"
103	807857,30	5418055,12	63°16'22,18142"N	56°23'27,97766"E	14,54	СЗ:36°33'6"
104	807865,27	5418042,96	63°16'22,44101"N	56°23'27,10881"E	39,12	ЮЗ:81°31'18"
105	807860,37	5418004,15	63°16'22,28973"N	56°23'24,32368"E	10,81	ЮВ:38°29'48"
106	807865,03	5417994,40	63°16'22,44198"N	56°23'23,62634"E	12,09	ЮЗ:71°3'24"
107	807865,75	5417982,33	63°16'22,46739"N	56°23'22,76105"E	7,60	ЮЗ:83°36'54"
98	807872,06	5417978,10	63°16'22,67194"N	56°23'22,46021"E		

Площадь 11:19:0000000:50:3У10(1) 0,1035 га

11:19:0000000:50:3У10(2)						
МСК- 11			WGS-84			
№ точки	X	Y	Широта	Долгота	Длины линий	Румбы
108	807772,98	5418280,33	63°16'19,41741"N	56°23'44,09397"E	7,15	ЮВ:36°34'60"
109	807767,56	5418285,00	63°16'19,24151"N	56°23'44,42666"E	128,35	СЗ:87°4'24"
110	807688,08	5418184,22	63°16'16,69292"N	56°23'37,16766"E	16,21	СЗ:6°57'6"
111	807699,54	5418172,76	63°16'17,06512"N	56°23'36,35049"E	70,86	СВ:18°21'42"
112	807735,28	5418233,95	63°16'18,20828"N	56°23'40,75280"E	59,77	ЮЗ:81°31'12"
108	807772,98	5418280,33	63°16'19,41741"N	56°23'44,09397"E		

Площадь 11:19:0000000:50:3У10(2) 0,1171 га

Итого площадь 11:19:0000000:50:3У10 0,2206 га

Условный номер образуемого земельного участка 11:19:0000000:50:3У11

Местоположение образуемого земельного участка Российская Федерация, Республика Коми, МР «Сосногорск», ГУ «Сосногорское лесничество», Конашельское участковое лесничество, квартал № 194, 195

Вид разрешенного использования образуемого земельного участка Строительство, реконструкция, эксплуатация линейных объектов (Строительство и реконструкция трубопроводов Пашнинского нефтяного месторождения (14 очередь). Реконструкция выкидного нефтепровода "Скв.№405 - 3У 304" (на период демонтажа))

Категория земель Земли лесного фонда

Кадастровый номер исходного земельного участка 11:19:0000000:50

Способ образования земельного участка Образование земельных участков из земельных участков, находящихся в государственной или муниципальной собственности

11:19:0000000:50:3У11(1)						
МСК- 11			WGS-84			
№ точки	X	Y	Широта	Долгота	Длины линий	Румбы
72	807989,25	5418190,36	63°16'26,41847"N	56°23'37,72923"E	14,42	ЮВ:36°34'60"
73	807993,10	5418204,26	63°16'26,54029"N	56°23'38,72763"E	12,17	СЗ:87°4'24"
74	807982,49	5418210,23	63°16'26,19655"N	56°23'39,15149"E	12,44	СЗ:6°57'6"
75	807973,05	5418202,13	63°16'25,89314"N	56°23'38,56679"E	1,91	СВ:18°21'42"
76	807974,39	5418200,77	63°16'25,93666"N	56°23'38,46980"E	1,99	ЮЗ:81°31'12"
77	807972,95	5418199,39	63°16'25,89041"N	56°23'38,37025"E	18,63	СЗ:36°33'6"
72	807989,25	5418190,36	63°16'26,41847"N	56°23'37,72923"E		

Площадь 11:19:0000000:50:3У11(1) 0,0227 га

11:19:0000000:50:3У11(2)						
МСК- 11			WGS-84			
№ точки	X	Y	Широта	Долгота	Длины линий	Румбы
78	807898,29	5418281,62	63°16'23,46422"N	56°23'44,23719"E	14,02	ЮВ:36°34'60"
79	807908,04	5418291,69	63°16'23,77727"N	56°23'44,96329"E	40,47	СЗ:87°4'24"
80	807880,37	5418321,22	63°16'22,87824"N	56°23'47,06978"E	14,09	СЗ:6°57'6"
81	807871,21	5418310,51	63°16'22,58436"N	56°23'46,29802"E	10,81	СВ:18°21'42"

Взам. инв №
Подп. и дата
Инв. № подл.

82	807878,92	5418302,94	63°16'22,83475"N	56°23'45,75827"E	1,05	Ю3:81°31'12"
83	807879,78	5418302,34	63°16'22,86263"N	56°23'45,71559"E	27,78	С3:36°33'6"
78	807898,29	5418281,62	63°16'23,46422"N	56°23'44,23719"E		

Площадь 11:19:0000000:50:3У11(2) 0,0548 га

Итого площадь 11:19:0000000:50:3У11 0,0775 га

Условный номер образуемого земельного участка 11:19:0000000:50:3У12

Местоположение образуемого земельного участка
Российская Федерация, Республика Коми, МР «Сосногорск», ГУ «Сосногорское лесничество», Конашьельское участковое лесничество, квартал № 194

Вид разрешенного использования образуемого земельного участка
Строительство, реконструкция, эксплуатация линейных объектов (Строительство и реконструкция трубопроводов Пашнинского нефтяного месторождения (14 очередь). Реконструкция выкидного нефтепровода "Скв.№348 - скв.№405" (на период строительства))

Категория земель Земли лесного фонда

Кадастровый номер исходного земельного участка 11:19:0000000:50

Способ образования земельного участка Образование земельных участков из земельных участков, находящихся в государственной или муниципальной собственности

МСК- 11

WGS-84

№ точки	X	Y	Широта	Долгота	Длины линий	Румбы
92	807862,90	5418140,95	63°16'22,34679"N	56°23'34,13501"E	15,68	ЮВ:36°34'60"
93	807849,47	5418149,05	63°16'21,91159"N	56°23'34,71049"E	49,74	СЗ:87°4'24"
94	807824,05	5418106,30	63°16'21,09834"N	56°23'31,63459"E	24,54	СЗ:6°57'6"
87	807847,29	5418098,42	63°16'21,85033"N	56°23'31,07881"E	14,89	СВ:18°21'42"
86	807854,90	5418111,22	63°16'22,09379"N	56°23'31,99978"E	5,44	ЮЗ:81°31'12"
97	807849,98	5418113,54	63°16'21,93448"N	56°23'32,16418"E	30,30	СЗ:36°33'6"
92	807862,90	5418140,95	63°16'22,34679"N	56°23'34,13501"E		

Итого площадь 11:19:0000000:50:3У12 0,0925 га

Условный номер образуемого земельного участка 11:19:0000000:50:3У13

Местоположение образуемого земельного участка
Российская Федерация, Республика Коми, МР «Сосногорск», ГУ «Сосногорское лесничество», Конашьельское участковое лесничество, квартал № 194

Вид разрешенного использования образуемого земельного участка
Строительство, реконструкция, эксплуатация линейных объектов (Строительство и реконструкция трубопроводов Пашнинского нефтяного месторождения (14 очередь). Реконструкция выкидного нефтепровода "Скв.№348 - скв.№405" (на период демонтажа))

Категория земель Земли лесного фонда

Кадастровый номер исходного земельного участка 11:19:0000000:50

Способ образования земельного участка Образование земельных участков из земельных участков, находящихся в государственной или муниципальной собственности

МСК- 11

WGS-84

№ точки	X	Y	Широта	Долгота	Длины линий	Румбы
84	807860,61	5418093,90	63°16'22,28133"N	56°23'30,76001"E	13,24	ЮВ:36°34'60"
85	807866,02	5418105,98	63°16'22,45387"N	56°23'31,62846"E	12,29	СЗ:87°4'24"
86	807854,90	5418111,22	63°16'22,09379"N	56°23'31,99978"E	14,89	СЗ:6°57'6"
87	807847,29	5418098,42	63°16'21,85033"N	56°23'31,07881"E	14,07	СВ:18°21'42"
84	807860,61	5418093,90	63°16'22,28133"N	56°23'30,76001"E		

Итого площадь 11:19:0000000:50:3У13 0,0184 га

Условный номер образуемого земельного участка 11:19:0000000:50:3У14

Местоположение образуемого земельного участка
Российская Федерация, Республика Коми, МР «Сосногорск», ГУ «Сосногорское лесничество», Конашьельское участковое лесничество, квартал № 213

Вид разрешенного использования образуемого земельного участка
Строительство, реконструкция, эксплуатация линейных объектов (Строительство и реконструкция трубопроводов Пашнинского нефтяного месторождения (14 очередь). Реконструкция выкидного нефтепровода "Скв.№331 - т.вр. скв.№121 - ЗУ 603" (на период эксплуатации))

Взам. инв №
Подп. и дата
Инв. № подл.

Изм.	Кол.уч	Лист	№ док.	Подп.	Дата

08-02-2НИПИ/2023-ПМТ.Т1

Лист

Категория земель		Земли лесного фонда				
Кадастровый номер исходного земельного участка		11:19:0000000:50				
Способ образования земельного участка		Образование земельных участков из земельных участков, находящихся в государственной или муниципальной собственности				
		11:19:0000000:50:3У14(1)				
МСК- 11			WGS-84			
№ точки	X	Y	Широта	Долгота	Длины линий	Румбы
113	807365,12	5417779,76	63°16'06,33501"N	56°23'08,03716"E	4,94	ЮВ:36°34'60"
114	807370,04	5417780,18	63°16'06,49383"N	56°23'08,06921"E	5,49	СЗ:87°4'24"
115	807372,37	5417785,15	63°16'06,56820"N	56°23'08,42649"E	3,99	СЗ:6°57'6"
116	807369,35	5417787,75	63°16'06,47020"N	56°23'08,61172"E	9,04	СВ:18°21'42"
113	807365,12	5417779,76	63°16'06,33501"N	56°23'08,03716"E		
Площадь 11:19:0000000:50:3У14(1)		0,0029 га				
		11:19:0000000:50:3У14(2)				
МСК- 11			WGS-84			
№ точки	X	Y	Широта	Долгота	Длины линий	Румбы
117	807374,85	5417790,44	63°16'06,64736"N	56°23'08,80677"E	16,53	ЮВ:36°34'60"
118	807381,86	5417805,41	63°16'06,87110"N	56°23'09,88291"E	2,85	СЗ:87°4'24"
119	807379,60	5417807,15	63°16'06,79780"N	56°23'10,00678"E	16,19	СЗ:6°57'6"
120	807372,04	5417792,83	63°16'06,55618"N	56°23'08,97703"E	3,69	СВ:18°21'42"
117	807374,85	5417790,44	63°16'06,64736"N	56°23'08,80677"E		
Площадь 11:19:0000000:50:3У14(2)		0,0052 га				
		11:19:0000000:50:3У14(3)				
МСК- 11			WGS-84			
№ точки	X	Y	Широта	Долгота	Длины линий	Румбы
121	807386,29	5417814,86	63°16'07,01249"N	56°23'10,56224"E	8,29	ЮВ:36°34'60"
122	807389,81	5417822,37	63°16'07,12484"N	56°23'11,10212"E	2,22	СЗ:87°4'24"
123	807388,65	5417824,26	63°16'07,08704"N	56°23'11,23718"E	9,38	СЗ:6°57'6"
124	807384,27	5417815,97	63°16'06,94706"N	56°23'10,64104"E	2,30	СВ:18°21'42"
121	807386,29	5417814,86	63°16'07,01249"N	56°23'10,56224"E		
Площадь 11:19:0000000:50:3У14(3)		0,0018 га				
		11:19:0000000:50:3У14(4)				
МСК- 11			WGS-84			
№	X	Y	Широта	Долгота	Длины линий	Румбы
125	807367,77	5417831,90	63°16'06,41134"N	56°23'11,77674"E	20,90	ЮВ:36°34'60"
126	807381,80	5417847,39	63°16'06,86170"N	56°23'12,89295"E	38,49	СЗ:87°4'24"
127	807399,42	5417881,61	63°16'07,42467"N	56°23'15,35357"E	36,05	СЗ:6°57'6"
128	807371,85	5417904,83	63°16'06,53012"N	56°23'17,00758"E	13,93	СВ:18°21'42"
129	807368,63	5417891,28	63°16'06,42854"N	56°23'16,03475"E	26,20	ЮЗ:81°31'12"
130	807343,20	5417897,58	63°16'05,60613"N	56°23'16,47640"E	51,88	СЗ:36°33'6"
131	807382,88	5417864,16	63°16'06,89360"N	56°23'14,09582"E	35,62	ЮЗ:81°31'18"
125	807367,77	5417831,90	63°16'06,41134"N	56°23'11,77674"E		
Площадь 11:19:0000000:50:3У14(4)		0,1111 га				
Итого площадь 11:19:0000000:50:3У14		0,1210 га				
Условный номер образуемого земельного участка		11:19:0000000:50:3У15				
Местоположение образуемого земельного участка		Российская Федерация, Республика Коми, МР «Сосногорск», ГУ «Сосногорское лесничество», Конашьельское участковое лесничество, квартал № 213				
Вид разрешенного использования образуемого земельного участка		Строительство, реконструкция, эксплуатация линейных объектов (Строительство и реконструкция трубопроводов Пашнинского нефтяного месторождения (14 очередь). Реконструкция выкидного нефтепровода "Скв.№331 - т.вр. скв.№121 - 3У 603" (на период демонтажа))				
Категория земель		Земли лесного фонда				
Кадастровый номер исходного земельного участка		11:19:0000000:50				
Способ образования земельного участка		Образование земельных участков из земельных участков, находящихся в государственной или муниципальной собственности				

Взам. инв №

Подп. и дата

Инв. № подл.

Изм.	Кол.уч	Лист	№ док.	Подп.	Дата

08-02-2НИПИ/2023-ПМТ.Т1

Лист

МСК- 11			WGS-84			
№ точки	X	Y	Широта	Долгота	Длины линий	Румбы
67	807323,55	5417959,80	63°16'04,96039"N	56°23'20,92985"E	6,84	ЮВ:36°34'60"
68	807325,42	5417966,38	63°16'05,01960"N	56°23'21,40238"E	14,90	СЗ:87°4'24"
69	807339,55	5417961,66	63°16'05,47679"N	56°23'21,06957"E	197,04	СЗ:6°57'6"
70	807221,46	5418119,39	63°16'01,63457"N	56°23'32,33167"E	14,19	СВ:18°21'42"
71	807208,90	5418112,79	63°16'01,23012"N	56°23'31,85342"E	191,18	ЮЗ:81°31'12"
67	807323,55	5417959,80	63°16'04,96039"N	56°23'20,92985"E		

Итого площадь 11:19:0000000:50:3У15 0,2660 га

Условный номер образуемого земельного участка 11:19:0000000:50:3У16

Местоположение образуемого земельного участка	Российская Федерация, Республика Коми, МР «Сосногорск», ГУ «Сосногорское лесничество», Конашьельское участковое лесничество, квартал № 194
Вид разрешенного использования образуемого земельного участка	Строительство, реконструкция, эксплуатация линейных объектов (Строительство и реконструкция трубопроводов Пашнинского нефтяного месторождения (14 очередь). Реконструкция выкидного нефтепровода "Скв.№299/2 - т.вр. Скв.№347 - 3У 304" (на период строительства))
Категория земель	Земли лесного фонда
Кадастровый номер исходного земельного участка	11:19:0000000:50
Способ образования земельного участка	Образование земельных участков из земельных участков, находящихся в государственной или муниципальной собственности

11:19:0000000:50:3У16(1)

МСК- 11			WGS-84			
№ точки	X	Y	Широта	Долгота	Длины линий	Румбы
255	808028,25	5418237,70	63°16'27,66943"N	56°23'41,14000"E	6,28	ЮВ:36°34'60"
256	808027,44	5418243,93	63°16'27,64214"N	56°23'41,58646"E	5,41	СЗ:87°4'24"
257	808022,87	5418241,03	63°16'27,49507"N	56°23'41,37664"E	6,33	СЗ:6°57'6"
255	808028,25	5418237,70	63°16'27,66943"N	56°23'41,14000"E		

Площадь 11:19:0000000:50:3У16(1) 0,0015 га

11:19:0000000:50:3У16(2)

МСК- 11			WGS-84			
№ точки	X	Y	Широта	Долгота	Длины линий	Румбы
88	807987,52	5418273,43	63°16'26,34750"N	56°23'43,68595"E	14,05	ЮВ:36°34'60"
89	807976,30	5418281,89	63°16'25,98360"N	56°23'44,28812"E	10,09	СЗ:87°4'24"
90	807970,19	5418273,86	63°16'25,78773"N	56°23'43,70978"E	11,23	СЗ:6°57'6"
91	807980,20	5418268,78	63°16'26,11194"N	56°23'43,34951"E	8,67	СВ:18°21'42"
88	807987,52	5418273,43	63°16'26,34750"N	56°23'43,68595"E		

Площадь 11:19:0000000:50:3У16(2) 0,0113 га

Итого площадь 11:19:0000000:50:3У16 0,0128 га

Условный номер образуемого земельного участка 11:19:0000000:50:3У17

Местоположение образуемого земельного участка	Российская Федерация, Республика Коми, МР «Сосногорск», ГУ «Сосногорское лесничество», Конашьельское участковое лесничество, квартал № 174
Вид разрешенного использования образуемого земельного участка	Строительство, реконструкция, эксплуатация линейных объектов (Строительство и реконструкция трубопроводов Пашнинского нефтяного месторождения (14 очередь). Строительство высоконапорного водовода т.вр. "Береговое - скв.№32 - скв.№35Б" Береговое н/м (на период строительства))
Категория земель	Земли лесного фонда
Кадастровый номер исходного земельного участка	11:19:0000000:50
Способ образования земельного участка	Образование земельных участков из земельных участков, находящихся в государственной или муниципальной собственности

Взам. инв. №
Подп. и дата
Инв. № подл.

11:19:0000000:50:3У17(1)						
МСК- 11			WGS-84			
№ точки	X	Y	Широта	Долгота	Длины линий	Румбы
233	814975,97	5418232,70	63°20'12,05462"N	56°23'43,59275"E	3,81	ЮВ:36°34'60"
234	814976,54	5418236,47	63°20'12,07234"N	56°23'43,86394"E	1,71	СЗ:87°4'24"
235	814974,87	5418236,82	63°20'12,01834"N	56°23'43,88842"E	4,17	СЗ:6°57'6"
236	814973,46	5418232,90	63°20'11,97352"N	56°23'43,60611"E	2,52	СВ:18°21'42"
233	814975,97	5418232,70	63°20'12,05462"N	56°23'43,59275"E		

Площадь 11:19:0000000:50:3У17(1) 0,0008 га

11:19:0000000:50:3У17(2)						
МСК- 11			WGS-84			
№ точки	X	Y	Широта	Долгота	Длины линий	Румбы
204	814981,56	5418269,52	63°20'12,22843"N	56°23'46,24134"E	0,95	ЮВ:36°34'60"
205	814982,50	5418269,38	63°20'12,25882"N	56°23'46,23166"E	85,85	СЗ:87°4'24"
206	814973,74	5418354,78	63°20'11,96027"N	56°23'52,36593"E	20,49	СЗ:6°57'6"
207	814966,26	5418335,70	63°20'11,72219"N	56°23'50,99157"E	54,95	СВ:18°21'42"
208	814947,90	5418283,91	63°20'11,13872"N	56°23'47,26188"E	48,97	ЮЗ:81°31'12"
209	814939,49	5418235,67	63°20'10,87592"N	56°23'43,79141"E	29,71	СЗ:36°33'6"
210	814969,10	5418233,26	63°20'11,83264"N	56°23'43,63021"E	6,54	ЮЗ:81°31'18"
211	814971,52	5418239,34	63°20'11,90969"N	56°23'44,06817"E	2,97	ЮВ:38°29'48"
212	814973,91	5418241,11	63°20'11,98655"N	56°23'44,19636"E	3,31	ЮЗ:71°3'24"
213	814977,15	5418240,43	63°20'12,09132"N	56°23'44,14880"E	29,42	ЮЗ:83°36'54"
204	814981,56	5418269,52	63°20'12,22843"N	56°23'46,24134"E		
214	814960,90	5418296,87	63°20'11,55620"N	56°23'48,19862"E	1,00	ЮЗ:64°21'24"
215	814961,27	5418297,80	63°20'11,56798"N	56°23'48,26561"E	1,00	СЗ:81°49'48"
216	814960,35	5418298,18	63°20'11,53820"N	56°23'48,29255"E	1,00	СЗ:64°51'48"
217	814959,97	5418297,25	63°20'11,52609"N	56°23'48,22555"E	1,00	СВ:53°33'24"
214	814960,90	5418296,87	63°20'11,55620"N	56°23'48,19862"E		

Площадь 11:19:0000000:50:3У17(2) 0,2942 га

11:19:0000000:50:3У17(3)						
МСК- 11			WGS-84			
№ точки	X	Y	Широта	Долгота	Длины линий	Румбы
218	814956,27	5418364,32	63°20'11,39431"N	56°23'53,04445"E	14,87	ЮВ:36°34'60"
219	814961,08	5418378,39	63°20'11,54707"N	56°23'54,05764"E	49,65	СЗ:87°4'24"
220	814950,57	5418426,91	63°20'11,19871"N	56°23'57,54053"E	12,54	СЗ:6°57'6"
221	814941,26	5418418,51	63°20'10,89958"N	56°23'56,93300"E	50,25	СВ:18°21'42"
222	814951,73	5418369,36	63°20'11,24676"N	56°23'53,40482"E	6,78	ЮЗ:81°31'12"
218	814956,27	5418364,32	63°20'11,39431"N	56°23'53,04445"E		

Площадь 11:19:0000000:50:3У17(3) 0,0591 га

11:19:0000000:50:3У17(4)						
МСК- 11			WGS-84			
№ точки	X	Y	Широта	Долгота	Длины линий	Румбы
223	814919,11	5418645,70	63°20'10,14213"N	56°24'13,25213"E	26,90	ЮВ:36°34'60"
224	814913,62	5418672,03	63°20'09,95992"N	56°24'15,14220"E	57,97	СЗ:87°4'24"
225	814855,73	5418675,04	63°20'08,08974"N	56°24'15,33447"E	107,11	СЗ:6°57'6"
226	814749,32	5418662,83	63°20'04,65541"N	56°24'14,41277"E	76,49	СВ:18°21'42"
227	814674,51	5418646,90	63°20'02,24232"N	56°24'13,23691"E	26,89	ЮЗ:81°31'12"
228	814680,11	5418620,60	63°20'02,42808"N	56°24'11,34918"E	71,41	СЗ:36°33'6"
229	814750,13	5418634,64	63°20'04,68683"N	56°24'12,38719"E	8,50	ЮЗ:81°31'18"
230	814751,83	5418626,31	63°20'04,74328"N	56°24'11,78925"E	62,98	ЮВ:38°29'48"
231	814813,37	5418639,68	63°20'06,72828"N	56°24'12,77562"E	97,31	ЮЗ:71°3'24"
232	814910,33	5418647,94	63°20'09,85816"N	56°24'13,40948"E	9,06	ЮЗ:83°36'54"
223	814919,11	5418645,70	63°20'10,14213"N	56°24'13,25213"E		

Площадь 11:19:0000000:50:3У17(4) 0,7155 га

Итого площадь 11:19:0000000:50:3У17 1,0696 га

Взам. инв №
Подп. и дата
Инв. № подл.

Изм.	Кол.уч	Лист	№ док.	Подп.	Дата
------	--------	------	--------	-------	------

08-02-2НИПИ/2023-ПМТ.Т1

Лист

Условный номер образуемого земельного участка			11:19:0301001:5009:3У1			
Местоположение образуемого земельного участка			Российская Федерация, Республика Коми, МР «Сосногорск», ГУ «Сосногорское лесничество», Конашьельское участковое лесничество, квартал № 174			
Вид разрешенного использования образуемого земельного участка			Строительство, реконструкция, эксплуатация линейных объектов (Строительство и реконструкция трубопроводов Пашнинского нефтяного месторождения (14 очередь). Строительство высоконапорного водовода т.вр. "Береговое - скв.№32 - скв.№35Б" Береговое н/м (на период строительства))			
Категория земель			Земли лесного фонда			
Кадастровый номер исходного земельного участка			11:19:0301001:5009			
Способ образования земельного участка			Образование земельных участков из земельных участков, находящихся в государственной или муниципальной собственности			
			11:19:0301001:5009:3У1(1)			
MCK- 11			WGS-84			
№ точки	X	Y	Широта	Долгота	Длины линий	Румбы
234	814976,54	5418236,47	63°20'12,07234"N	56°23'43,86394"E	4,01	ЮВ:36°34'60"
213	814977,15	5418240,43	63°20'12,09132"N	56°23'44,14880"E	3,31	СЗ:87°4'24"
212	814973,91	5418241,11	63°20'11,98655"N	56°23'44,19636"E	2,97	СЗ:6°57'6"
211	814971,52	5418239,34	63°20'11,90969"N	56°23'44,06817"E	6,54	СВ:18°21'42"
210	814969,10	5418233,26	63°20'11,83264"N	56°23'43,63021"E	4,37	ЮЗ:81°31'12"
236	814973,46	5418232,90	63°20'11,97352"N	56°23'43,60611"E	4,17	СЗ:36°33'6"
235	814974,87	5418236,82	63°20'12,01834"N	56°23'43,88842"E	1,71	ЮЗ:81°31'18"
234	814976,54	5418236,47	63°20'12,07234"N	56°23'43,86394"E		
Площадь 11:19:0301001:5009:3У1(1)			0,0038 га			
			11:19:0301001:5009:3У1(2)			
MCK- 11			WGS-84			
№ точки	X	Y	Широта	Долгота	Длины линий	Румбы
244	814982,28	5418271,52	63°20'12,25132"N	56°23'46,38537"E	88,43	ЮВ:36°34'60"
245	814997,47	5418358,64	63°20'12,72594"N	56°23'52,65305"E	15,58	СЗ:87°4'24"
246	814995,88	5418374,14	63°20'12,67175"N	56°23'53,76642"E	15,15	СЗ:6°57'6"
247	814985,74	5418385,40	63°20'12,34220"N	56°23'54,57155"E	32,89	СВ:18°21'42"
206	814973,74	5418354,78	63°20'11,96027"N	56°23'52,36593"E	83,70	ЮЗ:81°31'12"
244	814982,28	5418271,52	63°20'12,25132"N	56°23'46,38537"E		
258	814978,96	5418341,46	63°20'12,13130"N	56°23'51,41073"E	1,00	ЮВ:38°29'48"
259	814979,34	5418342,39	63°20'12,14340"N	56°23'51,47773"E	1,00	ЮЗ:71°3'24"
260	814978,41	5418342,76	63°20'12,11330"N	56°23'51,50394"E	0,99	ЮЗ:83°36'54"
261	814978,04	5418341,84	63°20'12,10152"N	56°23'51,43767"E	1,00	ЮЗ:66°2'54"
258	814978,96	5418341,46	63°20'12,13130"N	56°23'51,41073"E		
Площадь 11:19:0301001:5009:3У1(2)			0,1413 га			
			11:19:0301001:5009:3У1(3)			
MCK- 11			WGS-84			
№ точки	X	Y	Широта	Долгота	Длины линий	Румбы
249	814961,08	5418378,38	63°20'11,54707"N	56°23'54,05692"E	22,80	ЮВ:36°34'60"
250	814968,47	5418399,95	63°20'11,78177"N	56°23'55,61021"E	170,08	СЗ:87°4'24"
251	814934,06	5418566,51	63°20'10,63969"N	56°24'07,56690"E	4,07	СЗ:6°57'6"
252	814931,84	5418563,10	63°20'10,56862"N	56°24'07,32091"E	131,30	СВ:18°21'42"
253	814959,20	5418434,68	63°20'11,47599"N	56°23'58,10251"E	11,61	ЮЗ:81°31'12"
220	814950,57	5418426,91	63°20'11,19871"N	56°23'57,54053"E	49,66	СЗ:36°33'6"
249	814961,08	5418378,38	63°20'11,54707"N	56°23'54,05692"E		
Площадь 11:19:0301001:5009:3У1(3)			0,0842 га			
Итого площадь 11:19:0301001:5009:3У17			0,2293 га			

Взам. инв №

Подп. и дата

Инв. № подл.

Изм.	Кол.уч	Лист	№ док.	Подп.	Дата

08-02-2НИПИ/2023-ПМТ.Т1

Лист

Условный номер образуемого земельного участка			11:19:0601001:929:3У1			
Местоположение образуемого земельного участка			Российская Федерация, Республика Коми, МР «Сосногорск», ГУ «Сосногорское лесничество», Конашельское участковое лесничество, квартал № 213			
Вид разрешенного использования образуемого земельного участка			Строительство, реконструкция, эксплуатация линейных объектов (Строительство и реконструкция трубопроводов Пашнинского нефтяного месторождения (14 очередь). Реконструкция выкидного нефтепровода "Скв.№331 - т.вр. скв.№121 - 3У 603" (на период строительства))			
Категория земель			Земли лесного фонда			
Кадастровый номер исходного земельного участка			11:19:0601001:929			
Способ образования земельного участка			Образование земельных участков из земельных участков, находящихся в государственной или муниципальной собственности			
МСК- 11			WGS-84			
№ точки	X	Y	Широта	Долгота	Длины линий	Румбы
118	807381,86	5417805,41	63°16'06,87110"N	56°23'09,88291"E	10,44	ЮВ:36°34'60"
121	807386,29	5417814,86	63°16'07,01249"N	56°23'10,56224"E	2,30	СЗ:87°4'24"
124	807384,27	5417815,97	63°16'06,94706"N	56°23'10,64104"E	9,98	СЗ:6°57'6"
119	807379,60	5417807,15	63°16'06,79780"N	56°23'10,00678"E	2,85	СВ:18°21'42"
118	807381,86	5417805,41	63°16'06,87110"N	56°23'09,88291"E		
Итого площадь 11:19:0601001:929:3У1			0,0026 га			
Условный номер образуемого земельного участка			11:19:0601001:1191:3У1			
Местоположение образуемого земельного участка			Российская Федерация, Республика Коми, МР «Сосногорск», ГУ «Сосногорское лесничество», Конашельское участковое лесничество, квартал № 215			
Вид разрешенного использования образуемого земельного участка			Строительство, реконструкция, эксплуатация линейных объектов (Строительство и реконструкция трубопроводов Пашнинского нефтяного месторождения (14 очередь). Строительство выкидного нефтепровода "Скв.№444 - т.вр. Скв.№№151,84 - 3У 701". Узел подключения (на период эксплуатации))			
Категория земель			Земли лесного фонда			
Кадастровый номер исходного земельного участка			11:19:0601001:929			
Способ образования земельного участка			Образование земельных участков из земельных участков, находящихся в государственной или муниципальной собственности			
МСК- 11			WGS-84			
№ точки	X	Y	Широта	Долгота	Длины линий	Румбы
275	804826,23	5420972,63	63°14'43,72186"N	56°26'55,79239"E	23,43	ЮВ:36°34'60"
160	804836,30	5420993,79	63°14'44,04265"N	56°26'57,31306"E	0,18	СЗ:87°4'24"
159	804836,38	5420993,95	63°14'44,04520"N	56°26'57,32456"E	19,90	СЗ:6°57'6"
278	804818,77	5421003,21	63°14'43,47453"N	56°26'57,97981"E	20,94	СВ:18°21'42"
279	804808,53	5420984,95	63°14'43,14764"N	56°26'56,66684"E	21,57	ЮЗ:81°31'12"
275	804826,23	5420972,63	63°14'43,72186"N	56°26'55,79239"E		
Итого площадь 11:19:0601001:1191:3У1			0,0459 га			
ВСЕГО ПО УЧАСТКАМ:			4,8167 га			
на период строительства:			2,9116 га			
на период эксплуатации:			0,0619 га			
на период демонтажа:			1,8432 га			

Примечание: образуемые земельные участки не относятся к землям общего пользования.

Целевое назначение лесов, вид (виды) разрешенного использования лесного участка, количественные и качественные характеристики лесного участка, сведения о нахождении лесного участка в границах особо защитных участков лесов представлены в таблице 2.

Взам. инв №

Подп. и дата

Инв. № подл.

Изм.	Кол.уч	Лист	№ док.	Подп.	Дата

08-02-2НИПИ/2023-ПМТ.Т1

Лист

Таблица 2 – Характеристики лесного участка

1. Местоположение, границы и площадь проектируемого лесного участка	
Субъект Российской Федерации	Республика Коми
Муниципальное образование	МР «Сосногорск»
Категория земель	Земли лесного фонда
Лесничество (лесопарк)	ГУ «Сосногорское лесничество»
Участковое лесничество, урочище (при наличии)	Конашьельское
Целевое назначение лесов, категория защитных лесов	Эксплуатационные, защитные (нерестоохранные полосы лесов)
Квартал (лесотаксационный выдел/часть лесотаксационного выдела)	174 (22, 29); 194 (4); 195 (10, 12, 15, 16,17); 213 (41); 215 (6, 18, 28); 216 (9)
Площадь проектируемого лесного участка, га	4,8167

2. Целевое назначение лесов

В соответствии с приказом Федерального агентства лесного хозяйства от «09» декабря 2008 года № 381 «Об определении количества лесничеств на территории Республики Коми и установления границ» на территории (Об определении количества лесничеств (лесопарков) установления их границ)

Республики Коми Конашьельское участковое лесничество
(наименование субъекта Российской Федерации) (наименование)

входит в состав Сосногорского лесничества (лесопарка). На момент проектирования лесного участка, (наименование)

на территории Сосногорского лесничества (лесопарка) распространяется действие лесохозяйственного (наименование)

регламента, утвержденного Приказом министерства промышленности, природных ресурсов, энергетики и транспорта РК от 15.12.2017 №2809/1

(наименование и органа государственной власти, органа местного самоуправления)

Леса на территории Республики Коми в соответствии со ст. 8 Федерального закона от 04.12.2006 №201-ФЗ (наименование субъекта РФ)

«О введении в действие Лесного кодекса Российской Федерации» отнесены к эксплуатационным и защитным (указать целевое назначение лесов)

лесам, что отражено в Лесном плане Республики Коми, утвержденном Распоряжением главы (наименование субъекта РФ)

Республики Коми №106-р от «01» мая 2020, и лесохозяйственном регламенте Сосногорского (наименование и органа государственной власти, органа местного самоуправления) (наименование)

лесничества лесопарка).

Согласно указанным документам лесного планирования квартал 174,194, 195, 213, 215, 216 (номер(а))

- урочища (при наличии) Конашьельского участкового лесничества, в котором расположен (наименование)

проектируемый лесной участок, относится эксплуатационным и защитным лесам, (указать целевое назначение лесов)

категории защитных лесов - нерестоохранные полосы лесов.

3. Количественные и качественные характеристики проектируемого лесного участка

Количественные и качественные характеристики проектируемого лесного участка составляются на основании данных государственного лесного реестра Сосногорского лесничества (лесопарка) и (наименование) необходимости натурного обследования.

3.1. Распределение земель

Общая площадь, га	в том числе									
	лесные земли					нелесные земли				
	занятые лесными насаждениями - всего	в том числе покрытые лесными культурами	лесные питомники, плантации	не занятые лесными насаждениями	итого	дороги	просеки	болота	другие	итого
1	2	3	4	5	6	7	8	9	10	11
4,8167	1,3823	-	-	-	1,3823	-	-	2,7067	0,7277	3,4344

Взам. инв №
Подп. и дата
Инв. № подл.

08-02-2НИПИ/2023-ПМТ.Т1

Лист

Изм. Кол.уч Лист № док. Подп. Дата

Таблица 3.2 Характеристика насаждений проектируемого лесного участка

Участковое лесничество/ урочище (при наличии)	Номер квартала	Номер выдела	Состав насаждения или характеристика лесного участка при отсутствии насаждения	Площадь (га)/ запас древесины при наличии (куб. м)	в том числе по группам возраста древостоя (га/куб.м)			
					молодняки	средневозрастные	приспевающие	спелые и перестойные
1	2	3	4	5	6	7	8	9
Конашьяльское	11:19:0000000:50:3У1(1)							
	<i>Защитные</i>							
	216	9	9Б1Е+С	0,0208/-	-	0,0208/-	-	-
	Итого:			0,0208/-	-	0,0208/-	-	-
	11:19:0000000:50:3У1(2)							
	<i>Защитные</i>							
	216	9	9Б1Е+С	0,0287/1	-	0,0287/1	-	-
	Итого:			0,0287/1	-	0,0287/1	-	-
	11:19:0000000:50:3У1(3)							
	<i>Защитные</i>							
	216	9	9Б1Е+С	0,0162/-	-	0,0162/-	-	-
	Итого:			0,0162/-	-	0,0162/-	-	-
	11:19:0000000:50:3У1(4)							
	<i>Защитные</i>							
	216	9	9Б1Е+С	0,0744/1	-	0,0744/1	-	-
	Итого:			0,0744/1	-	0,0744/1	-	-
	11:19:0000000:50:3У1(5)							
	<i>Защитные</i>							
	216	9	9Б1Е+С	0,0870/2	-	0,0870/2	-	-
	Итого:			0,0870/2	-	0,0870/2	-	-
	11:19:0000000:50:3У2(1)							
	<i>Защитные</i>							
	216	9	9Б1Е+С	0,0265/1	-	0,0265/1	-	-
	Итого:			0,0265/1	-	0,0265/1	-	-
	11:19:0000000:50:3У2(2)							
	<i>Защитные</i>							
	216	9	9Б1Е+С	0,0142/-	-	0,0142/-	-	-
	Итого:			0,0142/-	-	0,0142/-	-	-
	11:19:0000000:50:3У3							
	<i>Защитные</i>							
216	9	9Б1Е+С	0,0029/-	-	0,0029/-	-	-	
Итого:			0,0029/-	-	0,0029/-	-	-	
11:19:0000000:50:3У4								
<i>Защитные</i>								
216	9	9Б1Е+С	0,0115/-	-	0,0115/-	-	-	
Итого:			0,0115/-	-	0,0115/-	-	-	
11:19:0000000:50:3У5								
<i>Эксплуатационные</i>								
215	6	6Б3С1Е	0,0420/3	-	-	0,0420/3	-	
215	18	8Б1С1Е+ОС	0,0180/1	-	0,0180/1	-	-	
<i>Защитные</i>								
215	28	6Б2С2Е	0,0129/1	-	-	0,0129/1	-	
Итого:			0,0729/5	-	0,0180/1	0,0549/4	-	
11:19:0000000:50:3У6								
<i>Эксплуатационные</i>								
215	6	6Б3С1Е	0,0232/1	-	-	0,0232/1	-	
Итого:			0,0232/1	-	-	0,0232/1	-	
11:19:0000000:50:3У7								
<i>Эксплуатационные</i>								
215	6	6Б3С1Е	0,0016/-	-	-	0,0016/-	-	
Итого:			0,0016/-	-	-	0,0016/-	-	
11:19:0000000:50:3У8(1)								
<i>Защитные</i>								
195	16	Нефтекачалка	0,4056/-	-	-	-	-	
Итого:			0,4056/-	-	-	-	-	

Взам. инв №
 Подп. и дата
 Инв. № подл.

11:19:0000000:50:3У8(2)							
Защитные							
195	17	6С2С2Б	0,0124/1	-	0,0124/1	-	-
195	16	Нефтекачалка	0,2951/-	-	-	-	-
Итого:			0,3075/1	-	0,0124/1	-	-
11:19:0000000:50:3У8(3)							
Защитные							
195	17	6С2С2Б	0,0767/8	-	0,0767/8	-	-
195	16	Нефтекачалка	0,0095/-	-	-	-	-
Итого:			0,0862/8	-	0,0767/8	-	-
11:19:0000000:50:3У9(1)							
Защитные							
195	16	Нефтекачалка	0,0175/-	-	-	-	-
195	12	10С	0,5187/47	-	-	-	0,5187/47
195	26	Болото	0,2084/-	-	-	-	-
195	10	Болото	0,1550/-	-	-	-	-
Итого:			0,8996/47	-	-	-	0,5187/47
11:19:0000000:50:3У9(2)							
Защитные							
195	10	Болото	0,4738/-	-	-	-	-
Итого:			0,4738/-	-	-	-	-
11:19:0000000:50:3У9(3)							
Защитные							
195	10	Болото	0,0612/-	-	-	-	-
195	15	9Б1Е+С	0,0263/1	-	0,0263/1	-	-
Итого:			0,0875/1	-	0,0263/1	-	-
11:19:0000000:50:3У9(4)							
Защитные							
195	10	Болото	0,0204/-	-	-	-	-
Итого:			0,0204/-	-	-	-	-
11:19:0000000:50:3У10(1)							
Эксплуатационные							
194	4	Болото	0,1035/-	-	-	-	-
Итого:			0,1035/-	-	-	-	-
11:19:0000000:50:3У10(2)							
Эксплуатационные							
194	4	Болото	0,1171/-	-	-	-	-
Итого:			0,1171/-	-	-	-	-
11:19:0000000:50:3У11(1)							
Эксплуатационные							
194	4	Болото	0,0227/-	-	-	-	-
Итого:			0,0227/-	-	-	-	-
11:19:0000000:50:3У11(2)							
Эксплуатационные							
194	4	Болото	0,0548/-	-	-	-	-
Итого:			0,0548/-	-	-	-	-
11:19:0000000:50:3У12							
Эксплуатационные							
194	4	Болото	0,0184/-	-	-	-	-
Итого:			0,0184/-	-	-	-	-
11:19:0000000:50:3У13							
Эксплуатационные							
194	4	Болото	0,0925/-	-	-	-	-
Итого:			0,0925/-	-	-	-	-
11:19:0000000:50:3У14(1)							
Эксплуатационные							
213	41	Болото	0,0029/-	-	-	-	-
Итого:			0,0029/-	-	-	-	-
11:19:0000000:50:3У14(2)							
Эксплуатационные							
213	41	Болото	0,0052/-	-	-	-	-
Итого:			0,0052/-	-	-	-	-
11:19:0000000:50:3У14(3)							
Эксплуатационные							

Инв. № подл.	Подп. и дата	Взам. инв №	

Изм.	Кол.уч	Лист	№ док.	Подп.	Дата

08-02-2НИПИ/2023-ПМТ.Т1

Лист

213	41	Болото	0,0018/-	-	-	-	-
Итого:			0,0018/-	-	-	-	-
11:19:0000000:50:3У14(4)							
<i>Эксплуатационные</i>							
213	41	Болото	0,1111/-	-	-	-	-
Итого:			0,1111/-	-	-	-	-
11:19:0000000:50:3У15							
<i>Эксплуатационные</i>							
213	41	Болото	0,2660/-	-	-	-	-
Итого:			0,2660/-	-	-	-	-
11:19:0000000:50:3У16(1)							
<i>Эксплуатационные</i>							
194	4	Болото	0,0015/-	-	-	-	-
Итого:			0,0015/-	-	-	-	-
11:19:0000000:50:3У16(2)							
<i>Эксплуатационные</i>							
194	4	Болото	0,0113/-	-	-	-	-
Итого:			0,0113/-	-	-	-	-
11:19:0000000:50:3У17(1)							
<i>Эксплуатационные</i>							
174	29	10С	0,0008/-	-	0,0008/-	-	-
Итого:			0,0008/-	-	0,0008/-	-	-
11:19:0000000:50:3У17(2)							
<i>Эксплуатационные</i>							
174	29	10С	0,2757/17	-	0,2757/17	-	-
174	22	Болото	0,0185/-	-	-	-	-
Итого:			0,2942/17	-	0,2757/17	-	-
11:19:0000000:50:3У17(3)							
<i>Эксплуатационные</i>							
174	22	Болото	0,0591/-	-	-	-	-
Итого:			0,0591/-	-	-	-	-
11:19:0000000:50:3У17(4)							
<i>Эксплуатационные</i>							
174	22	Болото	0,7155/-	-	-	-	-
Итого:			0,7155/-	-	-	-	-
11:19:0301001:5009:3У1(1)							
<i>Эксплуатационные</i>							
174	29	10С	0,0038/-	-	0,0038/-	-	-
Итого:			0,0038/-	-	0,0038/-	-	-
11:19:0301001:5009:3У1(2)							
<i>Эксплуатационные</i>							
174	29	10С	0,0421/3	-	0,0421/3	-	-
174	22	Болото	0,0992/-	-	-	-	-
Итого:			0,1413/3	-	0,0421/3	-	-
11:19:0301001:5009:3У1(3)							
<i>Эксплуатационные</i>							
174	22	Болото	0,0842/-	-	-	-	-
Итого:			0,0842/-	-	-	-	-
11:19:0601001:929:3У1							
<i>Эксплуатационные</i>							
213	41	Болото	0,0026/-	-	-	-	-
Итого:			0,0026/-	-	-	-	-
11:19:0601001:1191:3У1							
<i>Эксплуатационные</i>							
215	18	8Б1С1Е+ОС	0,0459/1	-	0,0459/1	-	-
Итого:			0,0459/1	-	0,0459/1	-	-
Итого по участковому лесничеству:			4,8167/89	-	0,7839/37	0,0797/5	0,5187/47
<i>Эксплуатационные:</i>			<i>2,2410/26</i>	-	<i>0,3863/22</i>	<i>0,0668/4</i>	-
<i>Защитные:</i>			<i>2,5757/63</i>	-	<i>0,3976/15</i>	<i>0,0129/1</i>	<i>0,5187/47</i>

Инв. № подл. Подп. и дата Взам. инв №

Изм.	Кол.уч	Лист	№ док.	Подп.	Дата

08-02-2НИПИ/2023-ПМТ.Т1

Лист

3.3. Средние таксационные показатели насаждений проектируемого лесного участка								
Целевое назначение лесов	Хозяйство, преобладающая порода	Состав насаждений	Возраст	Бонитет	Полнота	Средний запас древесины (куб. м/га)		
						средневозрастные	приспевающие	спелые и перестойные
1	2	3	4	5	6	7	8	9
Эксплуат.	Мяголиств., береза	7Б2Е1С	45	5	0,6	31	61	-
Эксплуат.	Хвойные, сосна	10С	45	5	0,7	63	-	-
Защитные	Мяголиств., береза	9Б1Е+С	34	5	0,5	26	78	-
Защитные	Хвойные, сосна	7С2С1Б	154	5	0,6	101	-	91

3.4. Виды и объемы использования лесов на проектируемом лесном участке

Целевое назначение лесов	Хозяйство (хвойное, твердолиственное, мягколиственные)	Площадь, га	Единица измерения	Объемы использования лесов (изъятия лесных ресурсов)
1	2	3	4	5

11:19:0000000:50:ЗУ1

Вид использования лесов	Строительство, реконструкция, эксплуатация линейных объектов
Цель предоставления лесного участка	Строительство и реконструкция трубопроводов Пашнинского нефтяного месторождения (14 очередь). Строительство выкидного нефтепровода "Скв.№463 - ЗУ 701" (на период строительства)

11:19:0000000:50:ЗУ2

Вид использования лесов	Строительство, реконструкция, эксплуатация линейных объектов
Цель предоставления лесного участка	Строительство и реконструкция трубопроводов Пашнинского нефтяного месторождения (14 очередь). Строительство ВЛ-6 кВ, кабельной эстакады на площадке скв. №463 (на период строительства)

11:19:0000000:50:ЗУ3

Вид использования лесов	Строительство, реконструкция, эксплуатация линейных объектов
Цель предоставления лесного участка	Строительство и реконструкция трубопроводов Пашнинского нефтяного месторождения (14 очередь). Строительство ВЛ-6 кВ, кабельной эстакады на площадке скв. №463 (на период эксплуатации)

11:19:0000000:50:ЗУ4

Вид использования лесов	Строительство, реконструкция, эксплуатация линейных объектов
Цель предоставления лесного участка	Строительство и реконструкция трубопроводов Пашнинского нефтяного месторождения (14 очередь). Монтаж однотономной КТП на площадке скв. №463 (на период эксплуатации)

11:19:0000000:50:ЗУ5

Вид использования лесов	Строительство, реконструкция, эксплуатация линейных объектов
Цель предоставления лесного участка	Строительство и реконструкция трубопроводов Пашнинского нефтяного месторождения (14 очередь). Строительство выкидного нефтепровода "Скв.№444 - т.вр. Скв.№№151,84 - ЗУ 701" (на период строительства)

11:19:0000000:50:ЗУ6

Вид использования лесов	Строительство, реконструкция, эксплуатация линейных объектов
Цель предоставления лесного участка	Строительство и реконструкция трубопроводов Пашнинского нефтяного месторождения (14 очередь). Строительство ВЛ-6 кВ, кабельной эстакады на площадке скв. №444 (на период строительства)

11:19:0000000:50:ЗУ7

Вид использования лесов	Строительство, реконструкция, эксплуатация линейных объектов
Цель предоставления лесного участка	Строительство и реконструкция трубопроводов Пашнинского нефтяного месторождения (14 очередь). Строительство ВЛ-6 кВ, кабельной эстакады на площадке скв. №444 (на период эксплуатации)

11:19:0000000:50:ЗУ8

Вид использования лесов	Строительство, реконструкция, эксплуатация линейных объектов
Цель предоставления лесного участка	Строительство и реконструкция трубопроводов Пашнинского нефтяного месторождения (14 очередь). Реконструкция выкидного нефтепровода "Скв.№419 - т.вр. Скв.№429-ЗУ 405" (на период строительства)

11:19:0000000:50:ЗУ9

Вид использования лесов	Строительство, реконструкция, эксплуатация линейных объектов
Цель предоставления лесного участка	Строительство и реконструкция трубопроводов Пашнинского нефтяного месторождения (14 очередь). Реконструкция выкидного нефтепровода "Скв.№419 - т.вр. Скв.№429-ЗУ 405" (на период демонтажа)

11:19:0000000:50:ЗУ10

Взам. инв. №
Подп. и дата
Инв. № подл.

Изм.	Кол.уч	Лист	№ док.	Подп.	Дата
------	--------	------	--------	-------	------

08-02-2НИПИ/2023-ПМТ.Т1

Вид использования лесов		Строительство, реконструкция, эксплуатация линейных объектов			
Цель предоставления лесного участка		Строительство и реконструкция трубопроводов Пашнинского нефтяного месторождения (14 очередь). Реконструкция выкидного нефтепровода "Скв.№405 - ЗУ 304" (на период строительства)			
11:19:0000000:50:ЗУ11					
Вид использования лесов		Строительство, реконструкция, эксплуатация линейных объектов			
Цель предоставления лесного участка		Строительство и реконструкция трубопроводов Пашнинского нефтяного месторождения (14 очередь). Реконструкция выкидного нефтепровода "Скв.№405 - ЗУ 304" (на период демонтажа)			
11:19:0000000:50:ЗУ12					
Вид использования лесов		Строительство, реконструкция, эксплуатация линейных объектов			
Цель предоставления лесного участка		Строительство и реконструкция трубопроводов Пашнинского нефтяного месторождения (14 очередь). Реконструкция выкидного нефтепровода "Скв.№348 - скв.№405" (на период строительства)			
11:19:0000000:50:ЗУ13					
Вид использования лесов		Строительство, реконструкция, эксплуатация линейных объектов			
Цель предоставления лесного участка		Строительство и реконструкция трубопроводов Пашнинского нефтяного месторождения (14 очередь). Реконструкция выкидного нефтепровода "Скв.№348 - скв.№405" (на период демонтажа)			
11:19:0000000:50:ЗУ14					
Вид использования лесов		Строительство, реконструкция, эксплуатация линейных объектов			
Цель предоставления лесного участка		Строительство и реконструкция трубопроводов Пашнинского нефтяного месторождения (14 очередь). Реконструкция выкидного нефтепровода "Скв.№331 - т.вр. скв.№121 - ЗУ 603" (на период строительства)			
11:19:0000000:50:ЗУ15					
Вид использования лесов		Строительство, реконструкция, эксплуатация линейных объектов			
Цель предоставления лесного участка		Строительство и реконструкция трубопроводов Пашнинского нефтяного месторождения (14 очередь). Реконструкция выкидного нефтепровода "Скв.№331 - т.вр. скв.№121 - ЗУ 603" (на период демонтажа)			
11:19:0000000:50:ЗУ16					
Вид использования лесов		Строительство, реконструкция, эксплуатация линейных объектов			
Цель предоставления лесного участка		Строительство и реконструкция трубопроводов Пашнинского нефтяного месторождения (14 очередь). Реконструкция выкидного нефтепровода "Скв.№299/2 - т.вр. Скв.№347 - ЗУ 304" (на период строительства)			
11:19:0000000:50:ЗУ17					
Вид использования лесов		Строительство, реконструкция, эксплуатация линейных объектов			
Цель предоставления лесного участка		Строительство и реконструкция трубопроводов Пашнинского нефтяного месторождения (14 очередь). Строительство высоконапорного водовода т.вр. "Береговое - скв.№32 - скв.№35Б" Береговое н/м (на период строительства)			
11:19:0301001:5009:ЗУ1					
Вид использования лесов		Строительство, реконструкция, эксплуатация линейных объектов			
Цель предоставления лесного участка		Строительство и реконструкция трубопроводов Пашнинского нефтяного месторождения (14 очередь). Строительство высоконапорного водовода т.вр. "Береговое - скв.№32 - скв.№35Б" Береговое н/м (на период строительства)			
11:19:0601001:929:ЗУ1					
Вид использования лесов		Строительство, реконструкция, эксплуатация линейных объектов			
Цель предоставления лесного участка		Строительство и реконструкция трубопроводов Пашнинского нефтяного месторождения (14 очередь). Реконструкция выкидного нефтепровода "Скв.№331 - т.вр. скв.№121 - ЗУ 603" (на период строительства)			
11:19:0601001:1191:ЗУ1					
Вид использования лесов		Строительство, реконструкция, эксплуатация линейных объектов			
Цель предоставления лесного участка		Строительство и реконструкция трубопроводов Пашнинского нефтяного месторождения (14 очередь). Строительство выкидного нефтепровода "Скв.№444 - т.вр. Скв.№151,84 - ЗУ 701" (на период строительства)			
Эксплуатационные	мягколиственные	0,1307	га	6	
Эксплуатационные	хвойное	0,3224	га	20	
Защитные	мягколиственные	0,3214	га	7	
Защитные	хвойное	0,6078	га	56	
	болото	2,7067	га	-	
	другое	0,7277	га	-	
08-02-2НИПИ/2023-ПМТ.Т1					
					Лист
Изм.	Кол.уч	Лист	№ док.	Подп.	Дата

Взам. инв №	
Подп. и дата	
Инв. № подл.	

4. Виды разрешенного использования лесов на проектируемом лесном участке

Лесохозяйственным регламентом _____ Сосногорского _____ лесничества (лесопарка)
 (наименование)
 в квартале _____ 174, 194, 195, 213, 215, 216 _____ - _____ урочища (при наличии),
 (номер(а)) (наименование)
Конашьельского _____ участкового лесничества и соответственно в проектируемом лесном участке установлены
 (наименование)
 следующие виды разрешенного использования лесов: Строительство, реконструкция, эксплуатация линейных
 объектов.

5. Сведения об обременениях проектируемого лесного участка

По данным государственного лесно-
 го реестра квартал (выдел) _____ 174 (22, 29); 194 (4); 195 (10, 12, 15, 16,17); 213 (41); 215 (6, 18, 28); 216 (9)
 _____ урочища (при наличии) _____ Конашьельского _____ участкового лесничества
 (наименование) (наименование)
Сосногорского _____ лесничества (лесопарка) имеет обременения по _____ не имеет
 (наименование) (наименование документа, реквизиты)
 вид использования лесов: _____ - _____, сроком до (на) _____ - _____
 (наименование вида использования лесов)

6. Сведения об ограничениях использования лесов

С учетом целевого назначения и правового режима лесов, установленного лесным законодательством Российской Федерации, лесохозяйственным регламентом Сосногорского лесничества (лесопарка) предусмотрены
 (наименование)

следующие ограничения в использовании лесов:

Запрещается:

- проведение сплошных рубок лесных насаждений, за исключением случаев, предусмотренных ч.4 ст.17 Лесного кодекса РФ (2006 г.);
- использование лесов для переработки древесины и иных лесных ресурсов;
- создание лесоперерабатывающей инфраструктуры;
- создание лесных плантаций и их эксплуатация;
- заготовка живицы;
- выращивание лесных плодовых, ягодных, декоративных, лекарственных растений;
- использование токсичных химических препаратов для охраны и защиты лесов, в том числе в научных целях.

Не допускается:

- размещение складов ядохимикатов, минеральных удобрений и горюче-смазочных материалов;
- размещение площадок для заправки аппаратуры ядохимикатами, животноводческих комплексов и ферм, мест складирования и захоронения промышленных, бытовых и сельскохозяйственных отходов, кладбищ и скотомогильников, накопителей сточных вод;
- складирование навоза и мусора;
- заправка топливом, мойка и ремонт автомобилей и других машин и механизмов;
- размещение дачных и садово-огородных участков;
- размещение стоянок транспортных средств.

7. Сведения о наличии зданий, сооружений, объектов, связанных с созданием лесной инфраструктуры и объектов, не связанных с созданием лесной инфраструктуры на проектируемом лесном участке

7.1 Сведения о наличии зданий, сооружений

№ п/п	Участковое лесничество/ урочище (при наличии)	Номер квартала	Номер выдела	Площадь объекта, га	Наименование объекта
1	2	3	4	5	6
-	-	-	-	-	-
Итого:				-	

8. Сведения о наличии на проектируемом лесном участке особо защитных участков лесов, особо охраняемых природных территорий, зон с особыми условиями использования территорий

Согласно данным государственного лесного реестра на проектируемом лесном участке существуют особо защитные участки лесов (ОЗУ), особо охраняемые природные территории (ООПТ), зоны с особыми условиями использования территорий.

8.1 Сведения о наличии на проектируемом лесном участке ОЗУ

№ п/п	Наименование участкового лесничества/ урочища (при наличии)	Номер квартала	Номер выдела	Виды ОЗУ, наименование ООПТ, виды зон с особыми условиями использования территорий	Общая площадь, га
1	2	3	4	5	6
-	-	-	-	-	-
Итого:					-

Взам. инв №
Подп. и дата
Инв. № подл.

9. Проектирование вида использования лесов лесного участка

Согласно лесохозяйственному регламенту _____ Сосногорского _____ лесничества (лесопарка),
 (наименование)
 квартал, выдел _____ 174 (22, 29); 194 (4); 195 (10, 12, 13, 15, 16, 26, 32); 213 (41); 215 (6, 18, 28); 216 (9, 35)
 (номер)
 - _____ урочища (при наличии), _____ Конашьельского _____ участкового лесничества,
 (наименование) _____ (наименование)
 в границах которого расположен проектируемый лесной участок, относится к зоне планируемого освоения
 лесов для _____ строительства, реконструкции, эксплуатации линейных объектов.
 (наименование вида использования лесов)

Существующих земельных участков, в отношении которых предполагаются их резервирование и (или) изъятие для государственных и муниципальных нужд не имеется.

Существующих земельных участков, на которых линейный объект может быть размещен на условиях сервитута, публичного сервитута не имеется.

Образуемый земельный участок относится к землям лесного фонда.

б) перечень координат характерных точек образуемых земельных участков в системе координат МСК-11 представлен в таблице 1.

в) сведения о границах территории, применительно к которой осуществляется подготовка проекта межевания, соответствуют сведениям о границах образуемых земельных участков, представленных в таблице 1.

г) виды разрешённого использования образуемых земельных участков, предназначенных для размещения линейных объектов, представлены в таблице 1.

Взам. инв. №	
Подп. и дата	
Инв. № подл.	

Изм.	Кол.уч	Лист	№ док.	Подп.	Дата

08-02-2НИПИ/2023-ПМТ.Т1

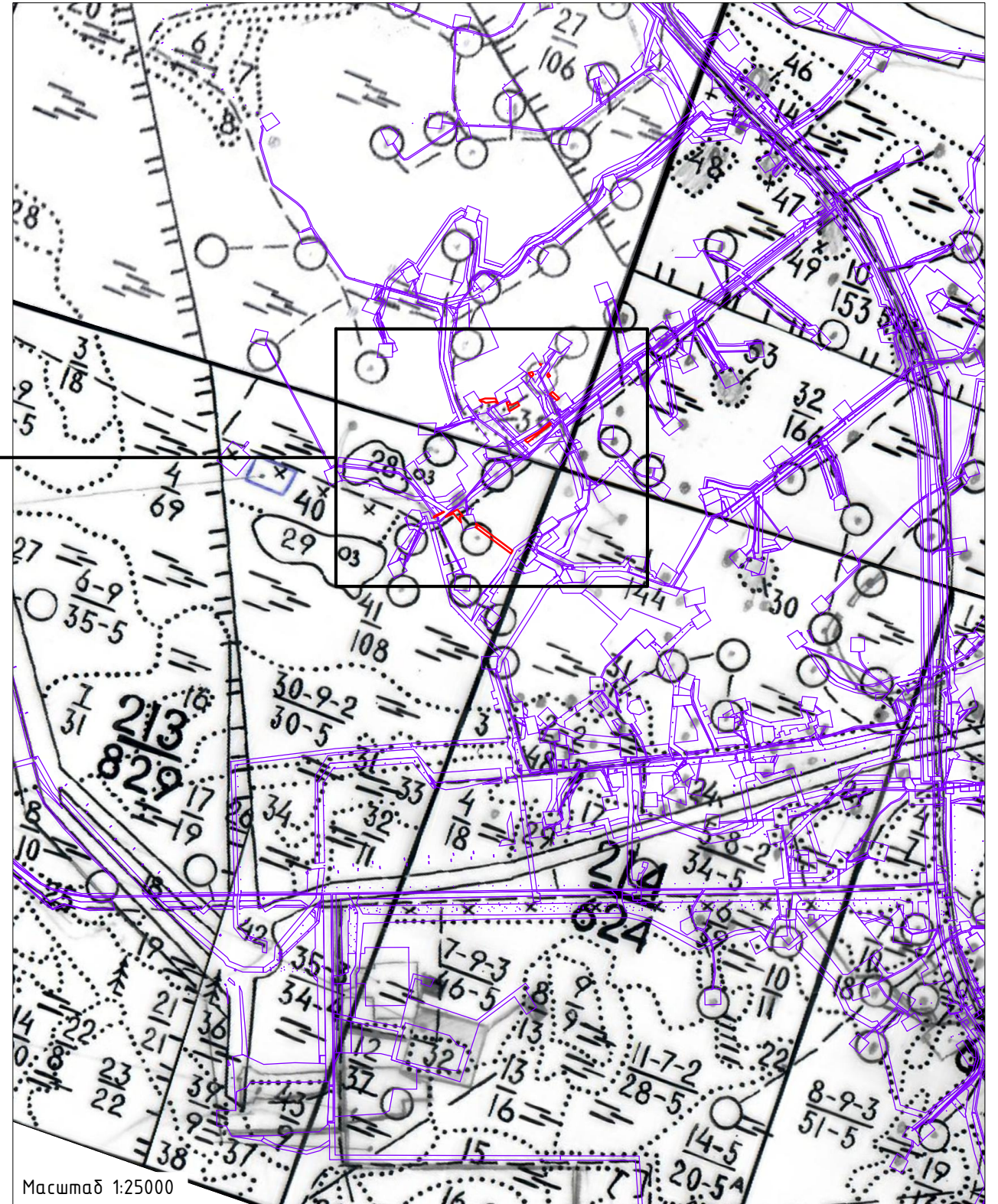
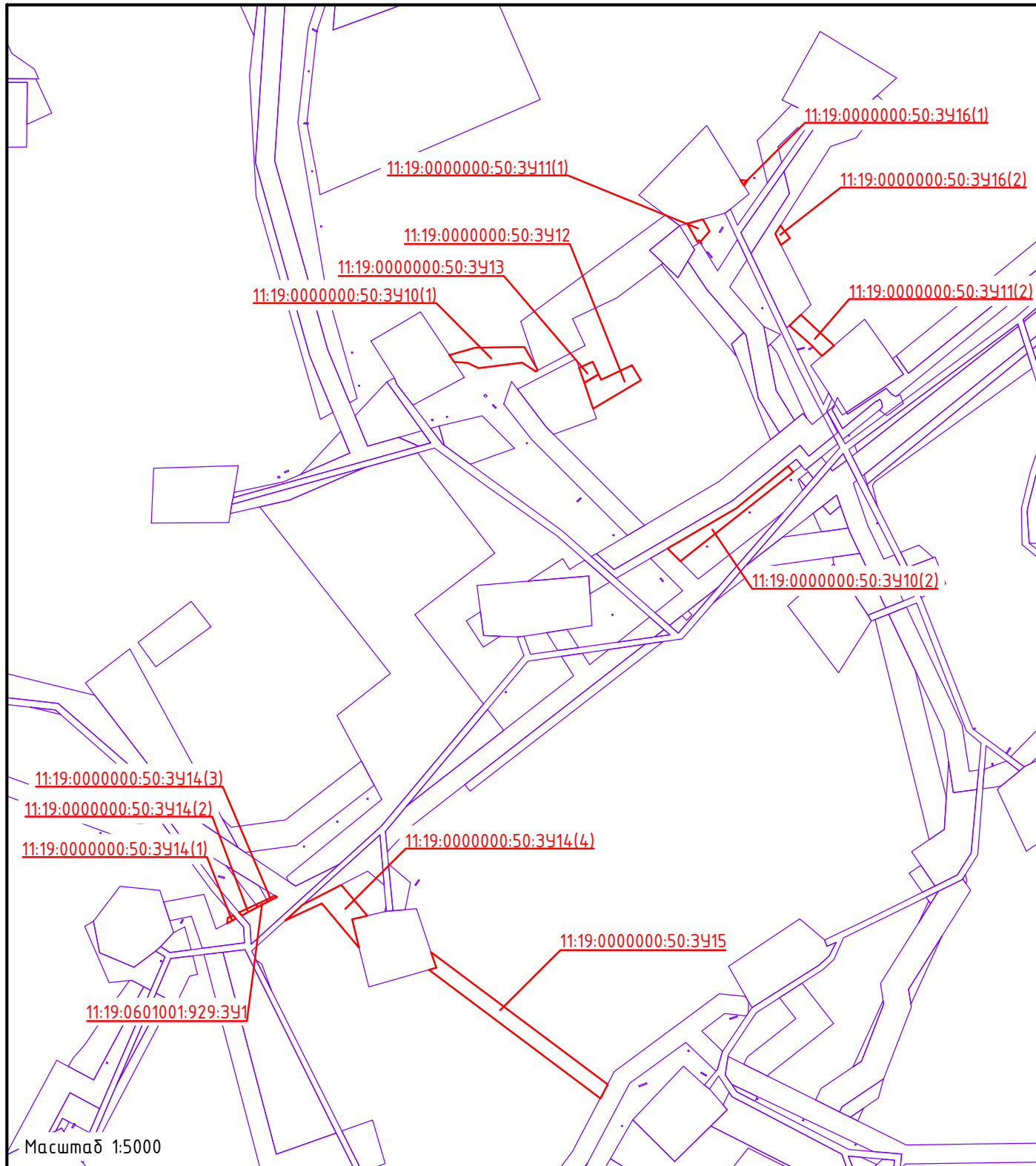

Согласовано	
Взам. инв. №	
Подп. и дата	
Инв. № подл.	

- Условные обозначения:**
- Границы существующих земельных участков
 - Границы образуемых земельных участков
 - 11:19:0000000:50:341(1) Условные номера образуемых земельных участков
 - Границы лесных кварталов
 - Границы лесотаксационных выделов
 - 120
726
Номер лесного квартала

						<i>08-02-2НИПИ/2023-ПМТ.Г2</i>			
						<i>Строительство и реконструкция трубопроводов Пашнинского нефтяного месторождения (14 очередь)</i>			
Изм.	Кол.уч.	Лист	№ док.	Подп.	Дата	<i>Раздел 3 "Материалы по обоснованию проект межевания территории. Графическая часть"</i>	Стадия	Лист	Листов
Разраб.								1	3
ГИП			Пупков А.			<i>Схема расположения проектируемого лесного участка Масштаб 1:5000</i>	<i>ООО "Регион-Проект Групп"</i>		

С

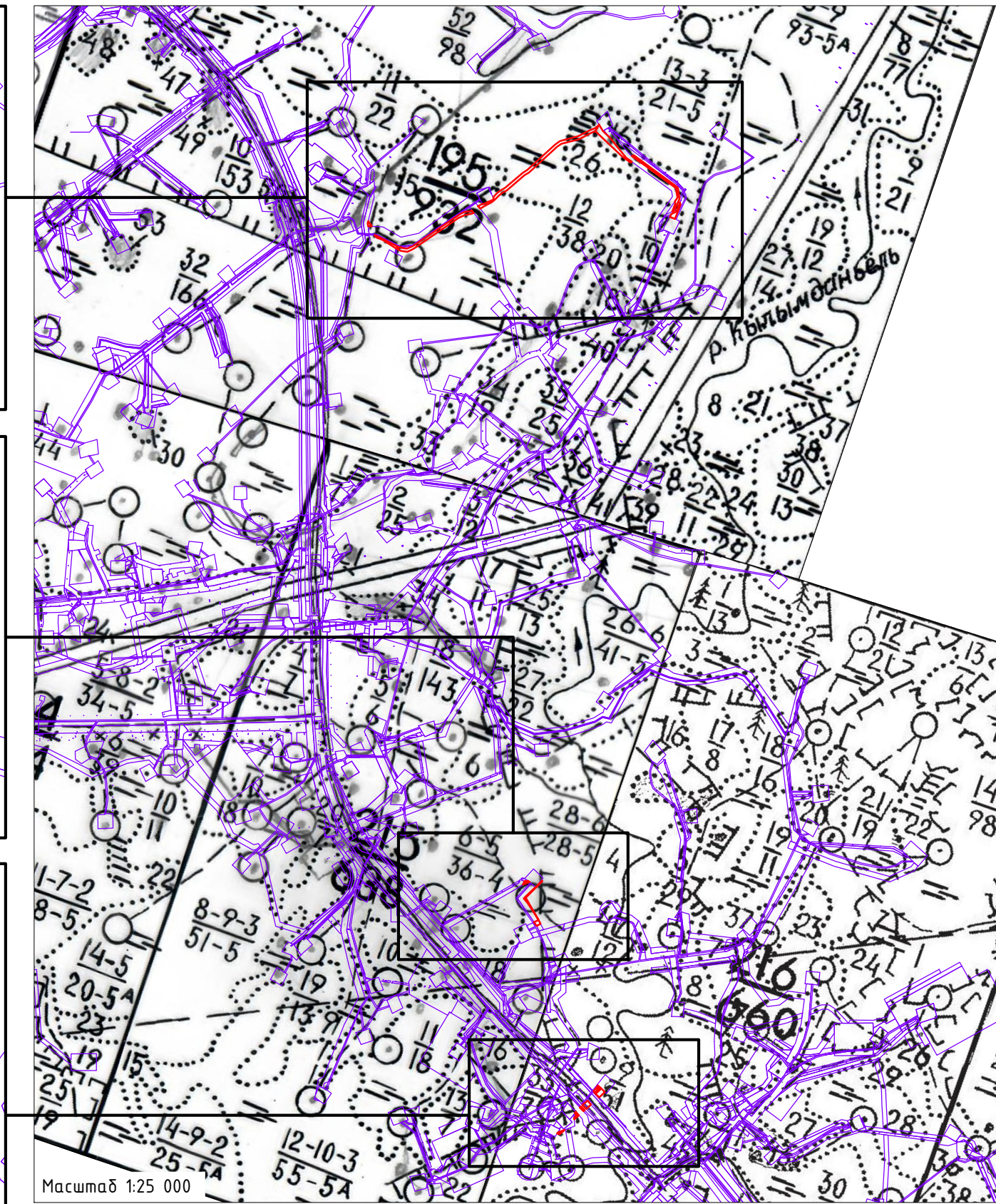
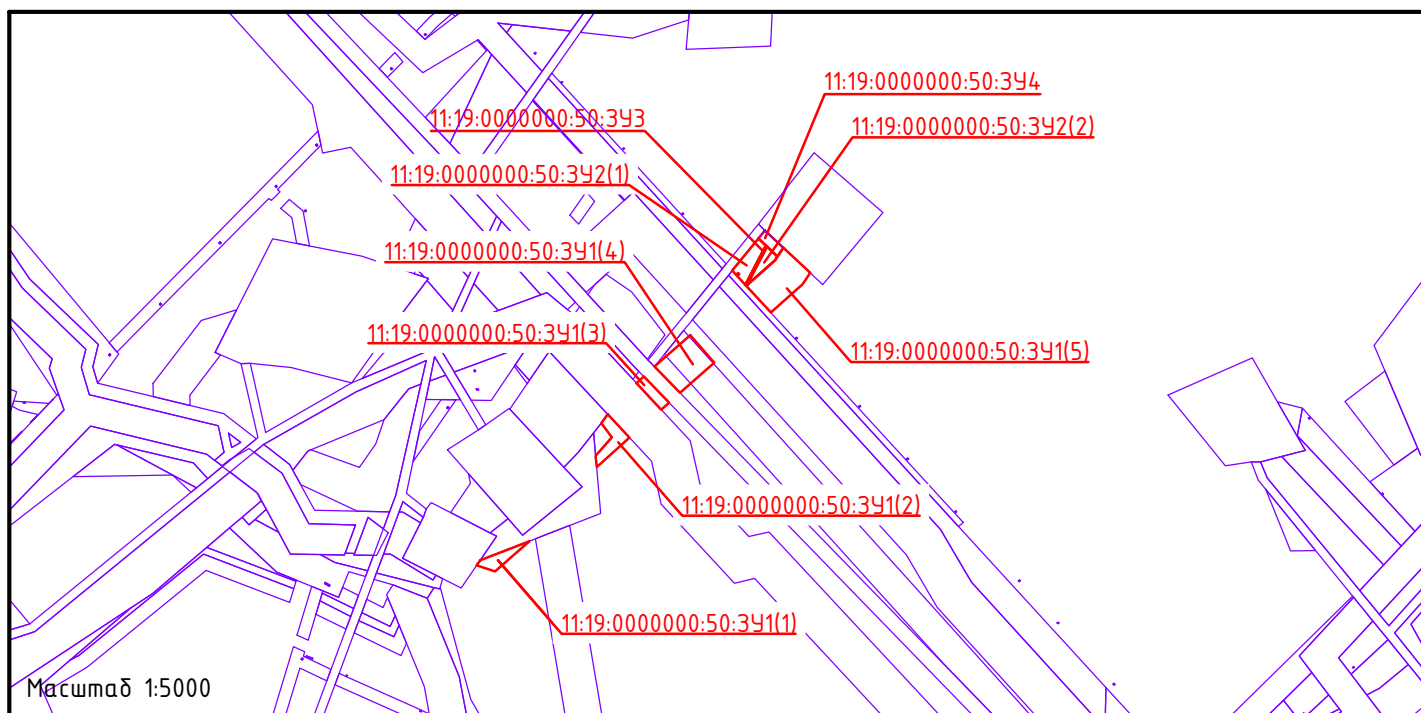
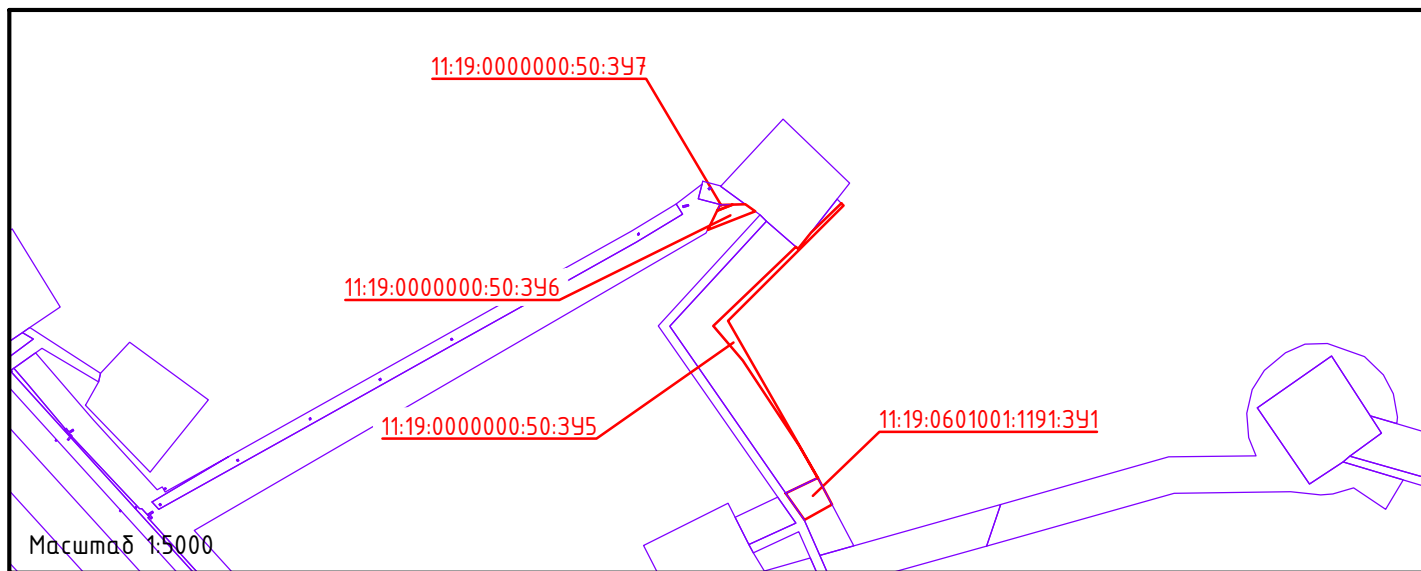
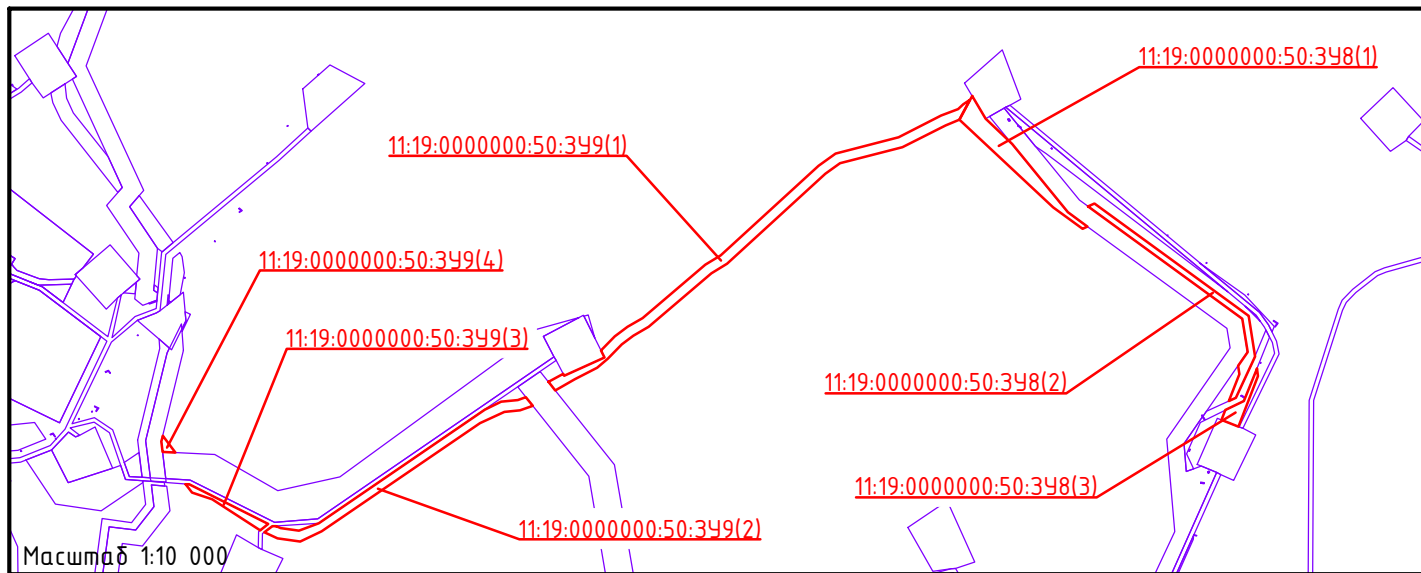

Согласовано	
Взам. инв. №	
Подп. и дата	
Инв. № подл.	

Условные обозначения см. лист 1

						08-02-2НИПИ/2023-ПМТ.Г2			
						Строительство и реконструкция трубопроводов Пашинского нефтяного месторождения (14 очередь)			
Изм.	Кол.уч.	Лист	№ док.	Подп.	Дата	Раздел 3 "Материалы по обоснованию проекта межевания территории. Графическая часть"	Стадия	Лист	Листов
Разраб.									2
ГИП		Пупков А.				Схема расположения проектируемого лесного участка Масштаб 1:25000	ООО "Регион-Проект Групп"		
						Формат А3			

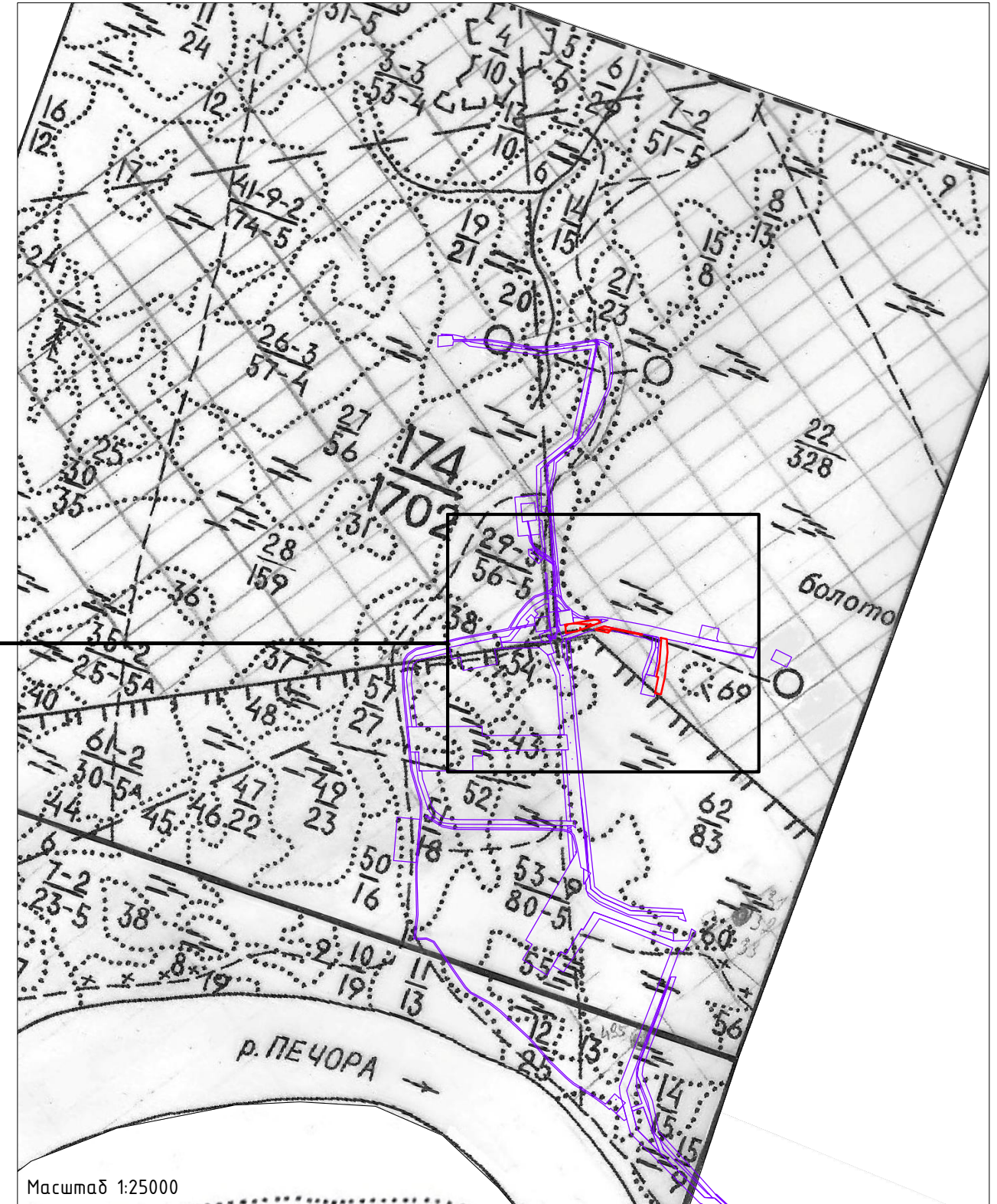
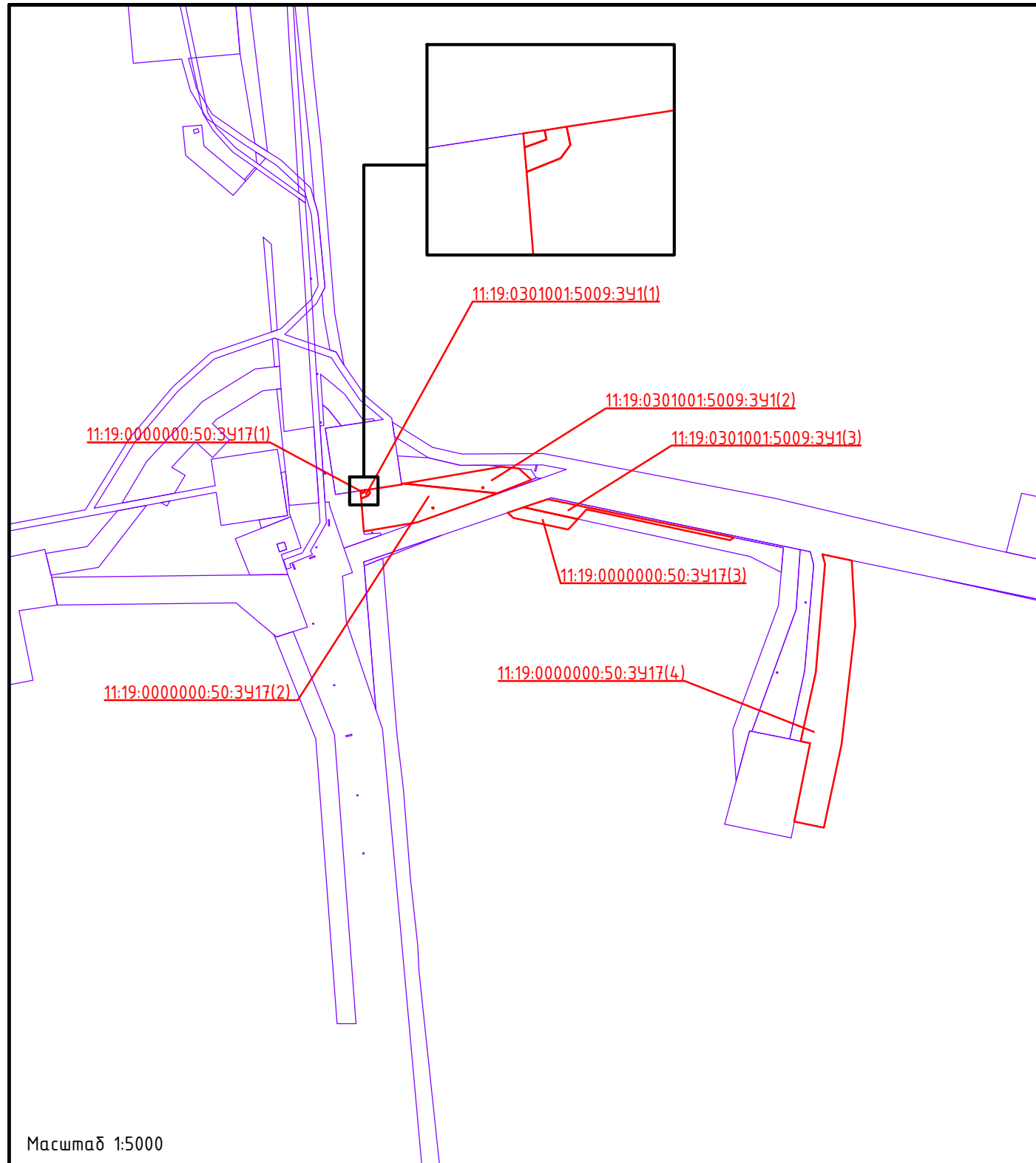

Согласовано	
Взам. инв. №	
Подп. и дата	
Инв. № подл.	

Условные обозначения см. лист 1

						08-02-2НИПИ/2023-ПМТ.Г2			
						Строительство и реконструкция трубопроводов Пашнинского нефтяного месторождения (14 очередь)			
Изм.	Кол.уч.	Лист	№ док.	Подп.	Дата	Раздел 3 "Материалы по обоснованию проект межевания территории. Графическая часть"	Стадия	Лист	Листов
Разраб.									3
ГИП		Пупков А.				Схема расположения проектируемого лесного участка Масштаб 1:25000	ООО "Регион-Проект Групп"		
						Формат А3			

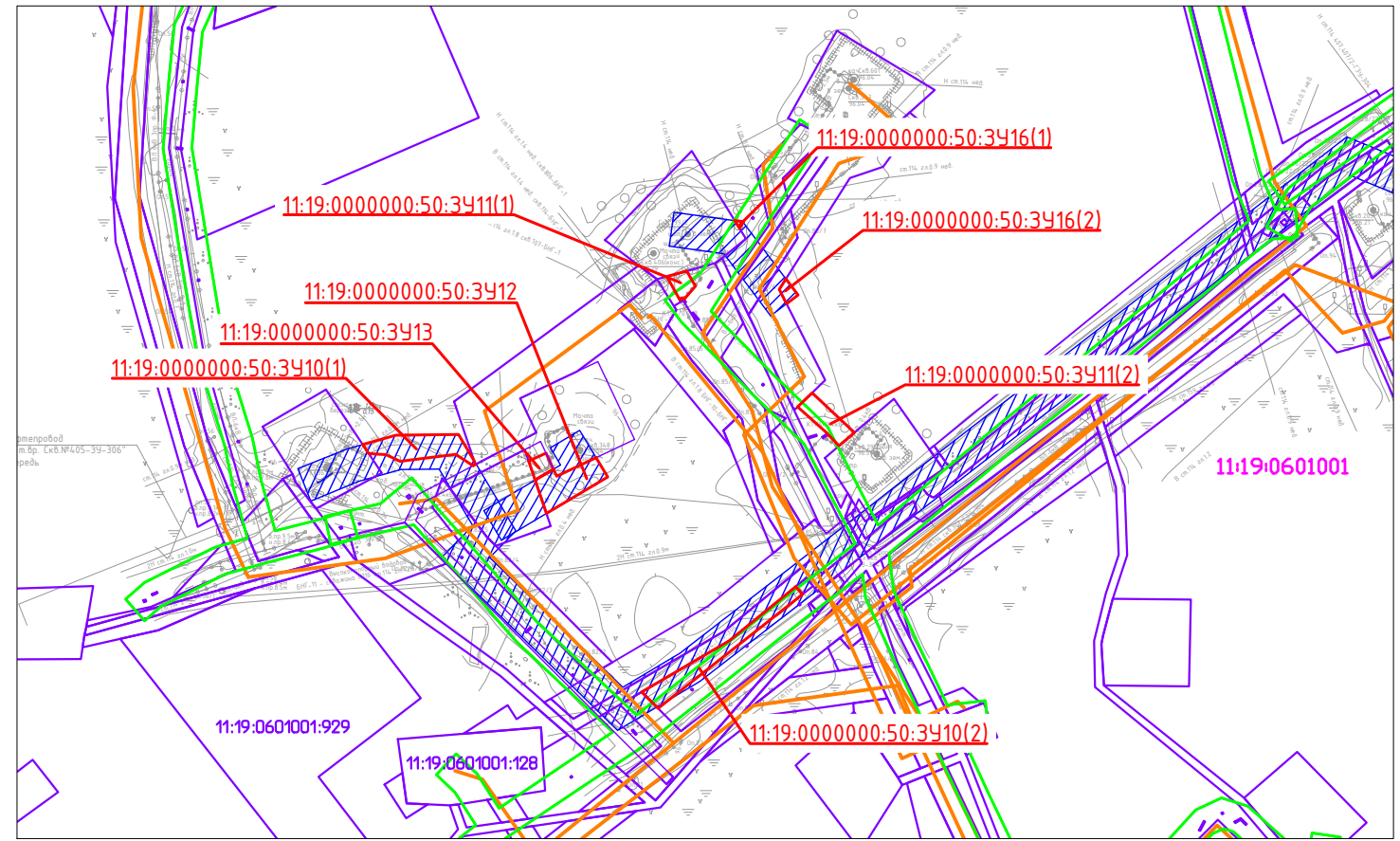
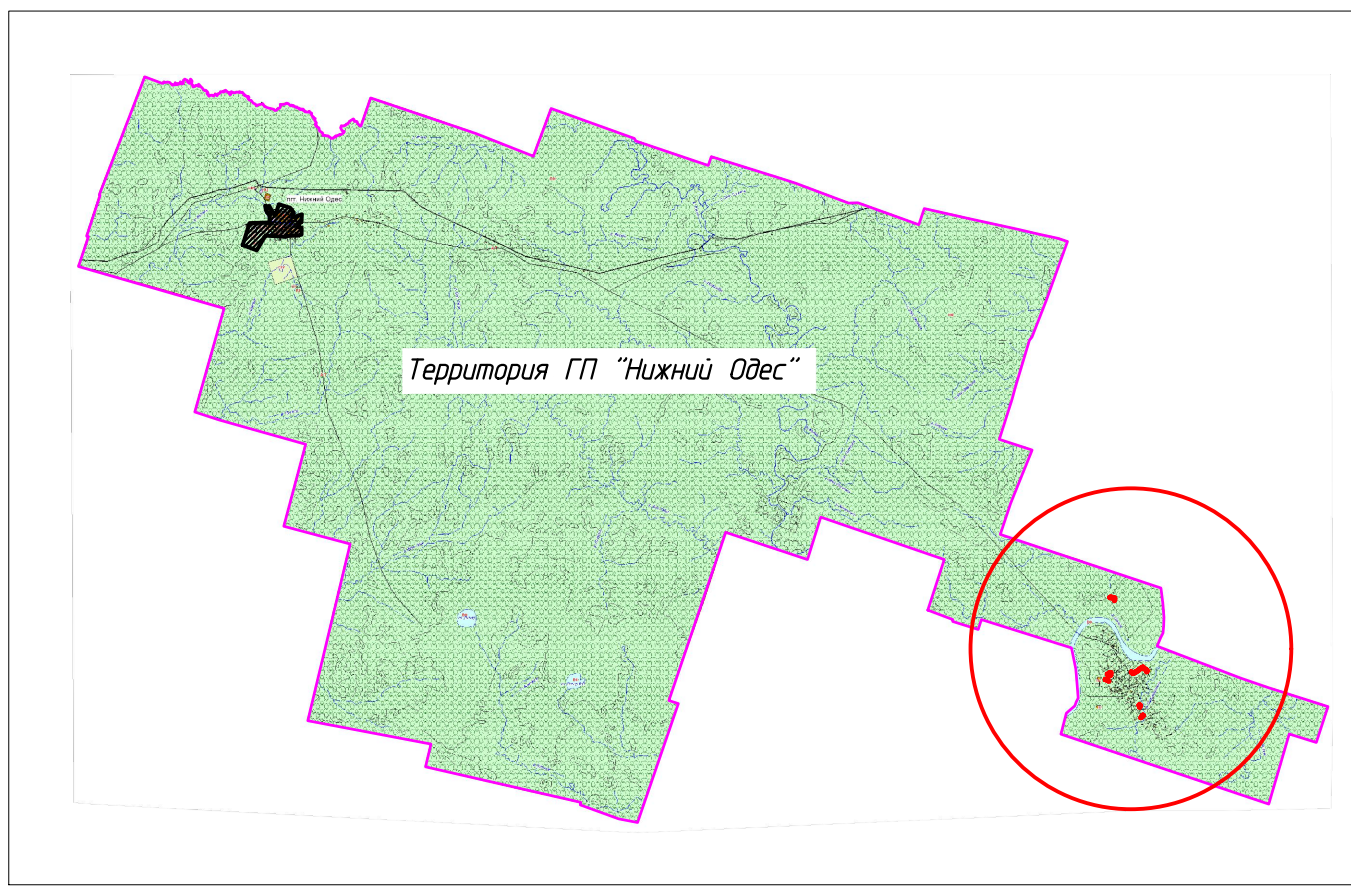
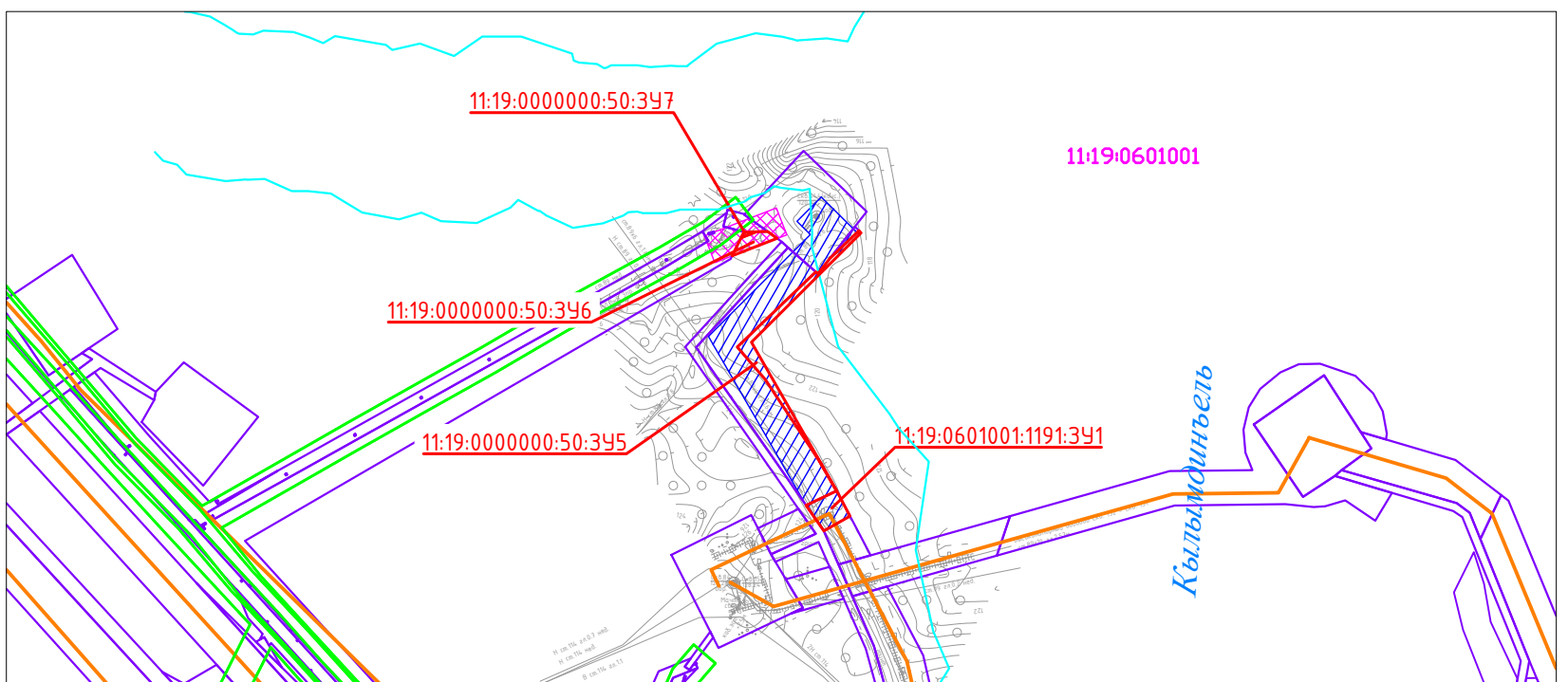
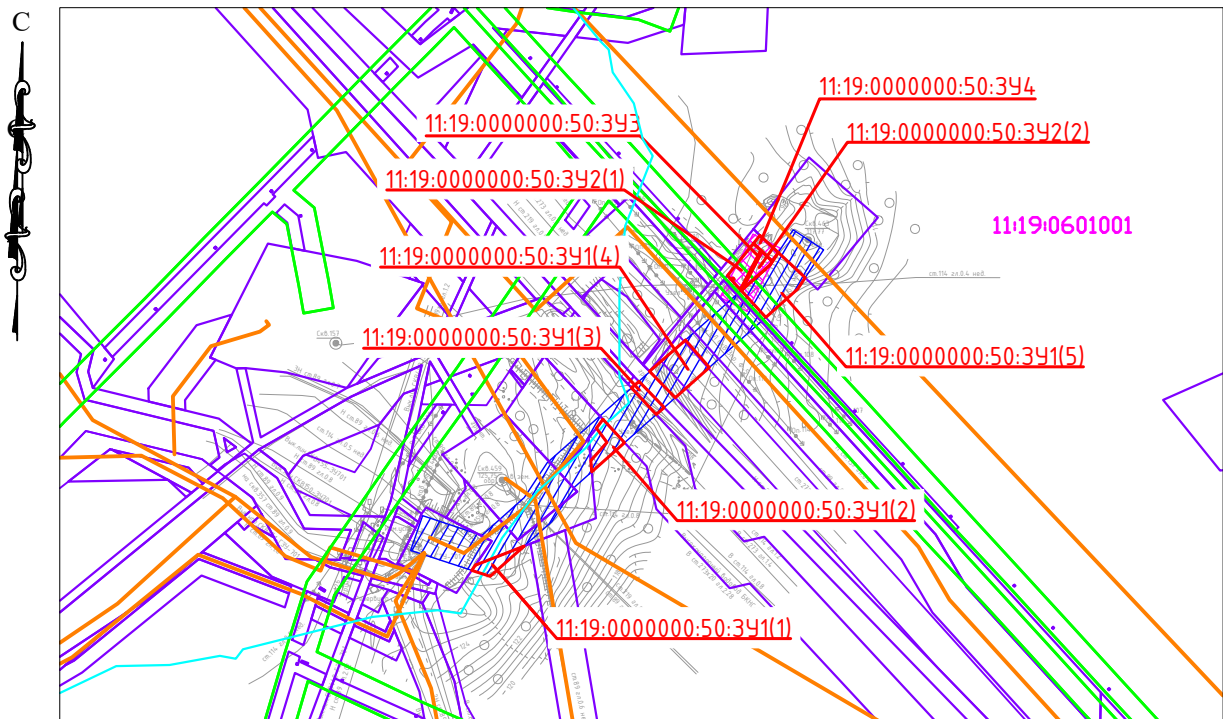

Условные обозначения:

- Границы образуемых земельных участков;
- 11:19:0000000:50:34(1) Условные номера образуемых земельных участков;
- Границы ЗОУИТ, подлежащие установлению в связи с размещением линейных объектов;
- Границы ЗОУИТ, учтенные в ЕГРН;
- Существующие объекты кап.строительства;
- 11:19:0601001:178 Кадастровый номер земельного участка;
- Границы существующих земельных участков, учтенные в ЕГРН;
- Граница ГП "Нижний Одес".

						<i>08-02-2НИПИ/2023-ПМТ.Г3</i>			
						<i>Строительство и реконструкция трубопроводов Пашинского нефтяного месторождения (14 очередь)</i>			
Изм.	Кол.уч.	Лист	№ док.	Подп.	Дата	<i>Раздел 3 "Материалы по обоснованию проект межевания территории. Графическая часть"</i>	Стадия	Лист	Листов
Разраб. ГИП									1
						<i>Пупков А.</i>			
						<i>Схема расположения земельных участков в границах ЗОУИТ Масштаб 1:5000</i>			
						<i>ООО "Регион-Проект Групп"</i>			

Согласовано	
Взам. инв. №	
Подп. и дата	
Инв. № подл.	

С

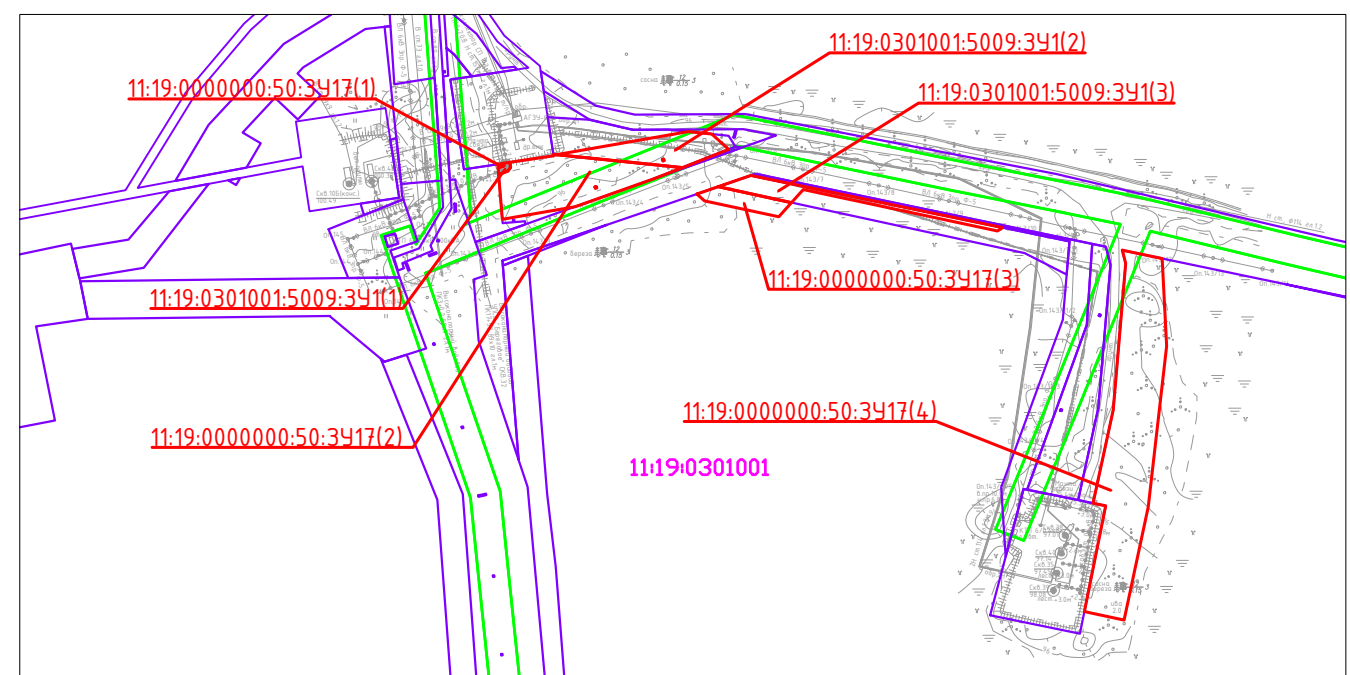
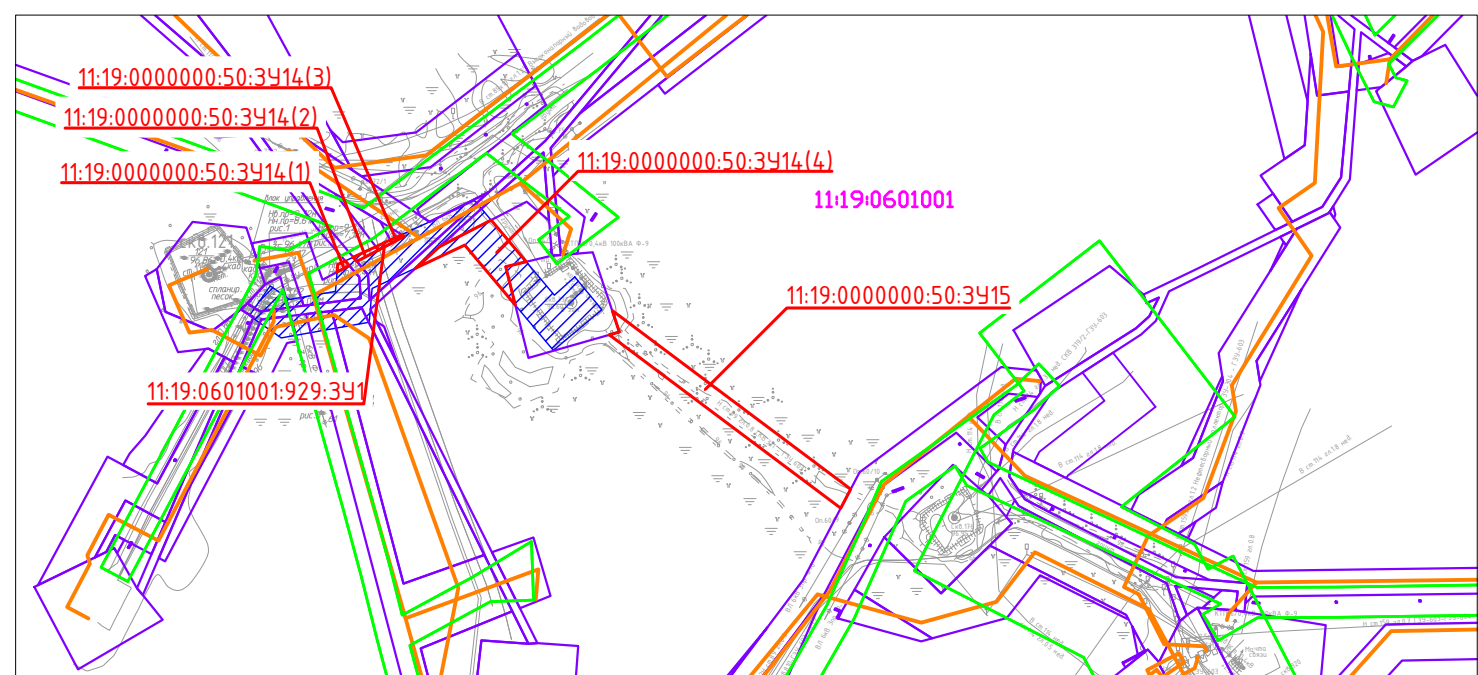
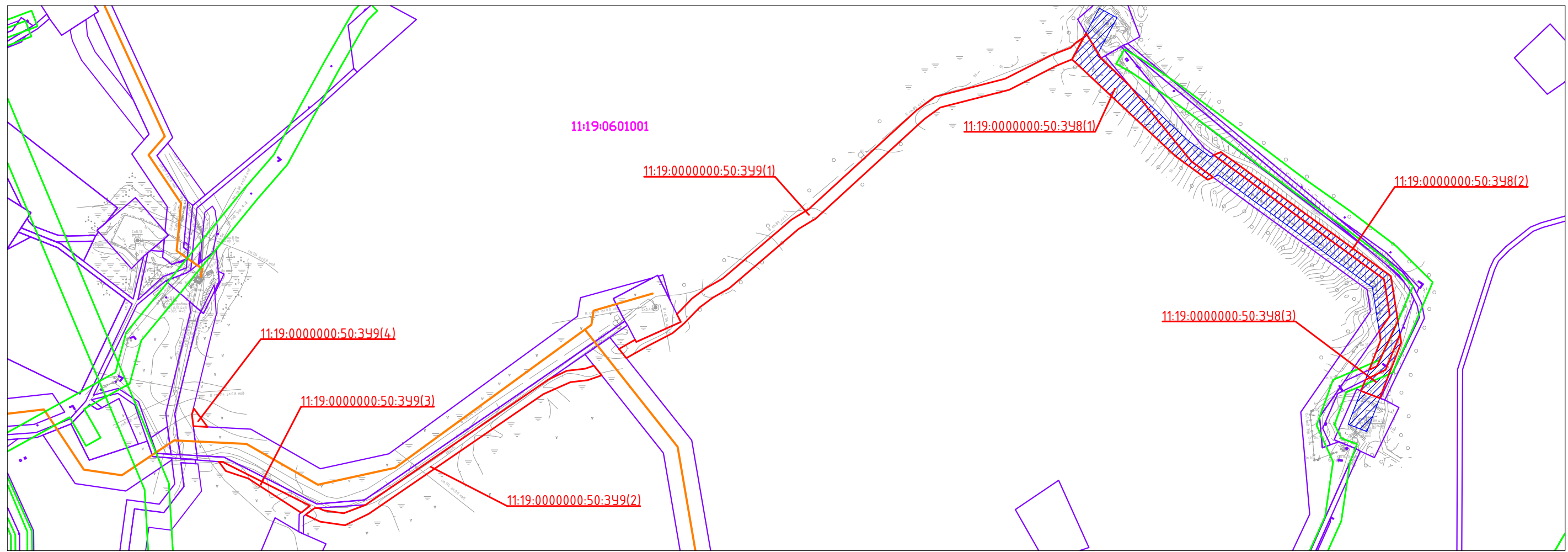

- Приложение:
- Особо охраняемых природных территорий не имеется.
 - Территорий объектов культурного наследия, включенных в единый государственный реестр объектов культурного наследия (памятников истории и культуры) народов РФ, границы территорий выявленных объектов культурного наследия не имеется.
 - Границ зон с особыми условиями использования территорий, подлежащих установлению, изменению в связи с размещением линейных объектов, подлежащих реконструкции в связи с их переносом из зон планируемого размещения линейных объектов либо в границах зон планируемого размещения линейных объектов не имеется.

Условные обозначения см лист 1.

						08-02-2НИПИ/2023-ПМТ.ГЗ			
						Строительство и реконструкция трубопроводов Пашинского нефтяного месторождения (14 очередь)			
Изм.	Кол.уч.	Лист	№ док.	Подп.	Дата	Раздел 3 "Материалы по обоснованию проект межевания территории. Графическая часть"	Стадия	Лист	Листов
Разраб.									2
ГИП		Пупков А.				Схема расположения земельных участков в границах ЗОУИТ Масштаб 1:5000	ООО "Регион-Проект Групп"		

Согласовано	
Взам. инв. №	
Подп. и дата	
Инв. № подл.	

**Раздел 4 «МАТЕРИАЛЫ ПО ОБОСНОВАНИЮ
ПРОЕКТА МЕЖЕВАНИЯ ТЕРРИТОРИИ. ПОЯСНИТЕЛЬНАЯ ЗАПИСКА»**

а) обоснование определения местоположения границ образуемых земельных участков с учетом соблюдения требований к образуемым земельным участкам, в том числе требований к предельным (минимальным и (или) максимальным) размерам земельных участков:

Границы образуемых земельных участков определены с учетом красных линий, установленных границ смежных земельных участков, естественных границ земельного участка.

Формирование земельных участков из земель лесного фонда производится преимущественно за счет не покрытых лесом площадей или площадей, занятых кустарниками и малоценными насаждениями. При необходимости из земель, покрытых лесом.

б) обоснование способа образования земельного участка:

- образуемые земельные участки формируются путем раздела земельных участков лесного фонда с кадастровыми номерами: 11:19:0000000:50, 11:19:0601001:929, 11:19:0601001:1191, 11:19:0301001:5009 с сохранением исходного земельного участка в соответствии со ст. 11.4 Земельного кодекса РФ от 25.10.2001 №136-ФЗ;

в) обоснование определения размеров образуемого земельного участка:

Нормы отвода земель для проектируемых линейных объектов определяются согласно СН 459-74 «Нормы отвода земель для нефтяных и газовых скважин». Ширина полосы отвода для размещения (подземно) составляет:

- для водоводов диаметром до 500 мм ширина полос земель для подземных трубопроводов, отводимых во временное краткосрочное пользование на период строительства на землях, где должно производиться снятие и восстановление плодородного слоя составляет 36 м.

- для нефтепровода диаметром до 150 мм ширина полос земель для подземных трубопроводов, отводимых во временное краткосрочное пользование на период строительства на землях, где должно производиться снятие и восстановление плодородного слоя составляет 24 м.

г) обоснование определения границ публичного сервитута, подлежащего установлению в соответствии с законодательством Российской Федерации:

Установление публичного сервитута не предусмотрено проектом.

Взам. инв. №	
Подп. и дата	
Инв. № подл.	

Изм.	Кол.уч	Лист	№ док.	Подп.	Дата

08-02-2НИПИ/2023-ПМТ.Т1

Лист